

Il Programma di Sviluppo Rurale 2014-2020

Valtiero Mazzotti



UNIONE EUROPEA
Fondo Europeo Agricolo
per lo Sviluppo Rurale



 Regione Emilia-Romagna

L'Europa investe nelle zone rurali

Il quadro normativo in cui si inserisce

Quadro di riferimento

I Fondi Comunitari

Programma SR

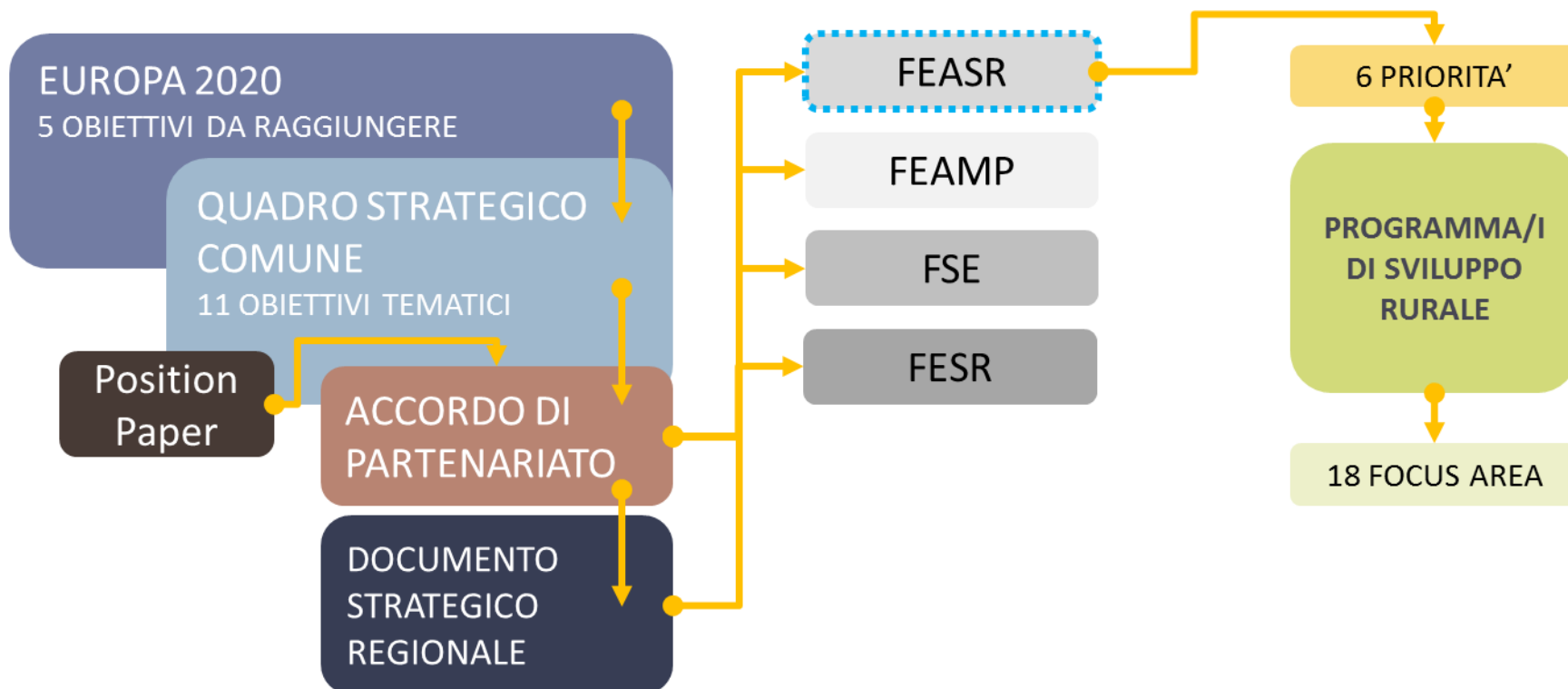

Cos'è il PSR?

Il Programma di Sviluppo Rurale (PSR) è lo strumento di governo dello sviluppo del sistema agroalimentare dell'Emilia-Romagna.



**Programma di
Sviluppo Rurale**
dell'Emilia-Romagna
2014 - 2020

Il Programma investe su:

- **conoscenza e innovazione**
- **competitività del settore agroindustriale**
- **gestione sostenibile di ambiente e clima**
- **sviluppo del territorio e delle comunità locali**

Il quadro europeo dei PSR e dei fondi strutturali

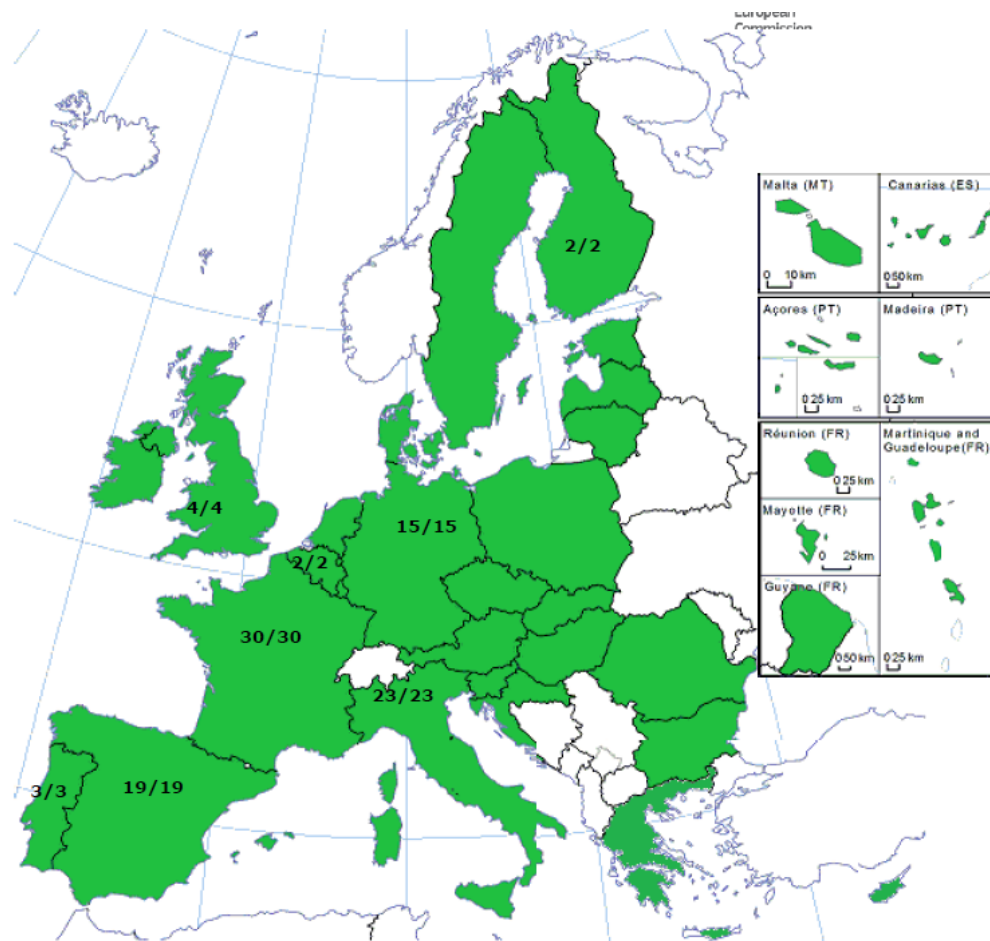

Sono stati stretti 28 accordi di partnership che includono tutti i fondi strutturali di investimento (ESI)

Complessivamente a livello europeo ci sono 118 PSR

I fondi Europei a disposizione

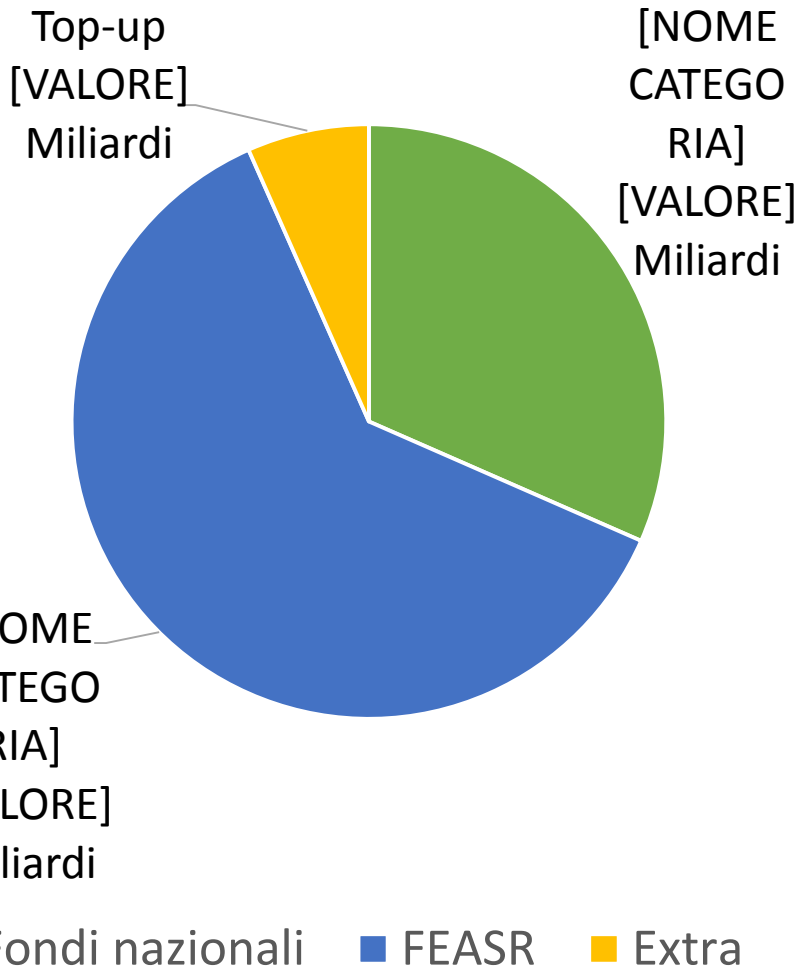

Stanziati complessivamente circa **161 Miliardi** di fondi pubblici

BE		648	HR		2 026	PL		8 698
BG		2 367	IT		10 444	PT		4 058
CZ		2 306	CY		132	RO		8 128
DK		919	LV		1 076	SI		838
DE		9 446	LT		1 613	SK		1 560
EE		823	LU		101	FL		2 380
IE		2 191	HU		3 431	SE		1 764
EL		4 718	MT		97	UK		5 200
ES		8 297	NL		765			
FR		11 385	AT		3 938	EU		99 586**

La flessibilità tra pilastri

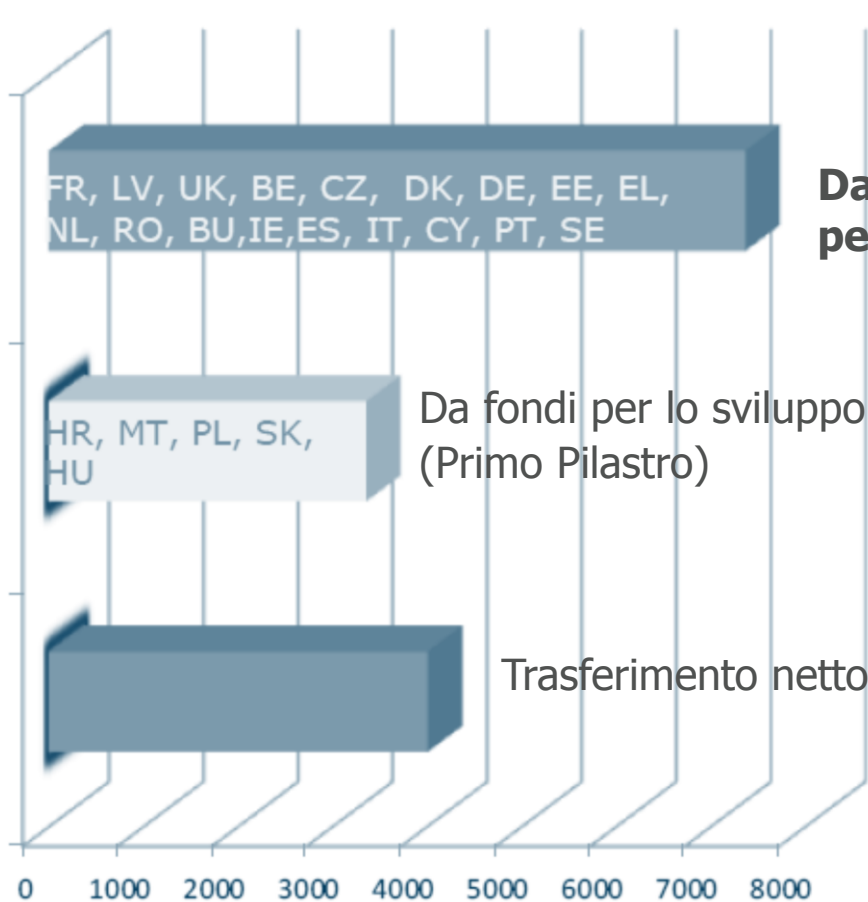

Da pagamenti diretti (Primo Pilastro) a fondi per lo sviluppo rurale (Secondo Pilastro)

Da fondi per lo sviluppo rurale (Secondo Pilastro) a pagamenti diretti (Primo Pilastro)

Complessivamente nei 6 anni di programmazione (2014-2019) saranno trasferiti dal primo al secondo pilastro oltre **4 Miliardi di Euro**

Le risorse nazionali e l'Emilia Romagna

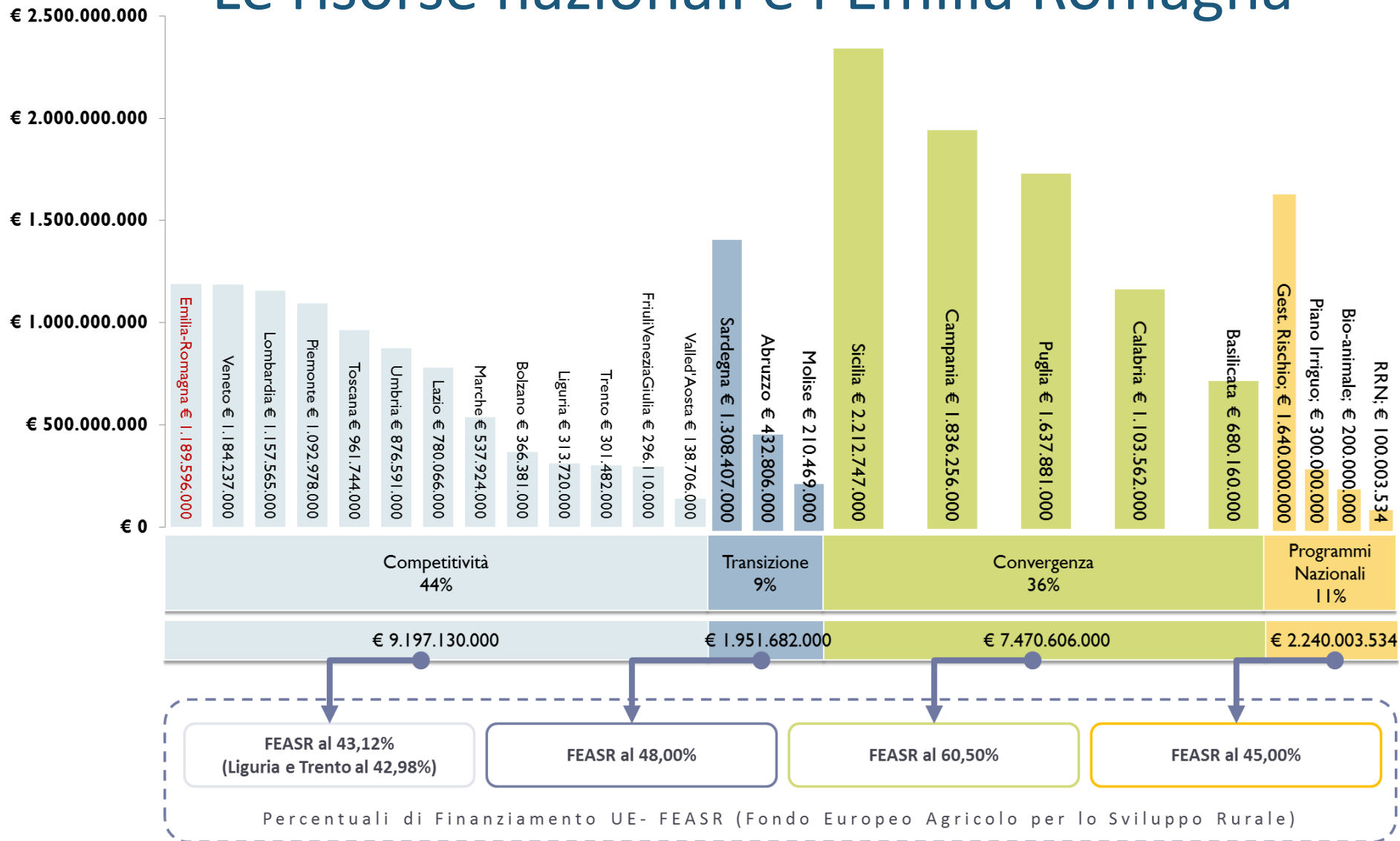

Risorse finanziarie a disposizione per il PSR

Dotazione Regionale 2014-2020 rispetto al programma 2007/2013:

+ 131 Milioni totali di spesa pubblica

+ 100 Milioni di cofinanziamento regionale

- Il PSR 2014-2020 può contare su una dotazione finanziaria pari a 1 miliardo e 190 milioni di euro.
- Andrà a movimentare 1,719 Miliardi (inclusa la spesa privata)

Da Europa 2020 al PSR regionale

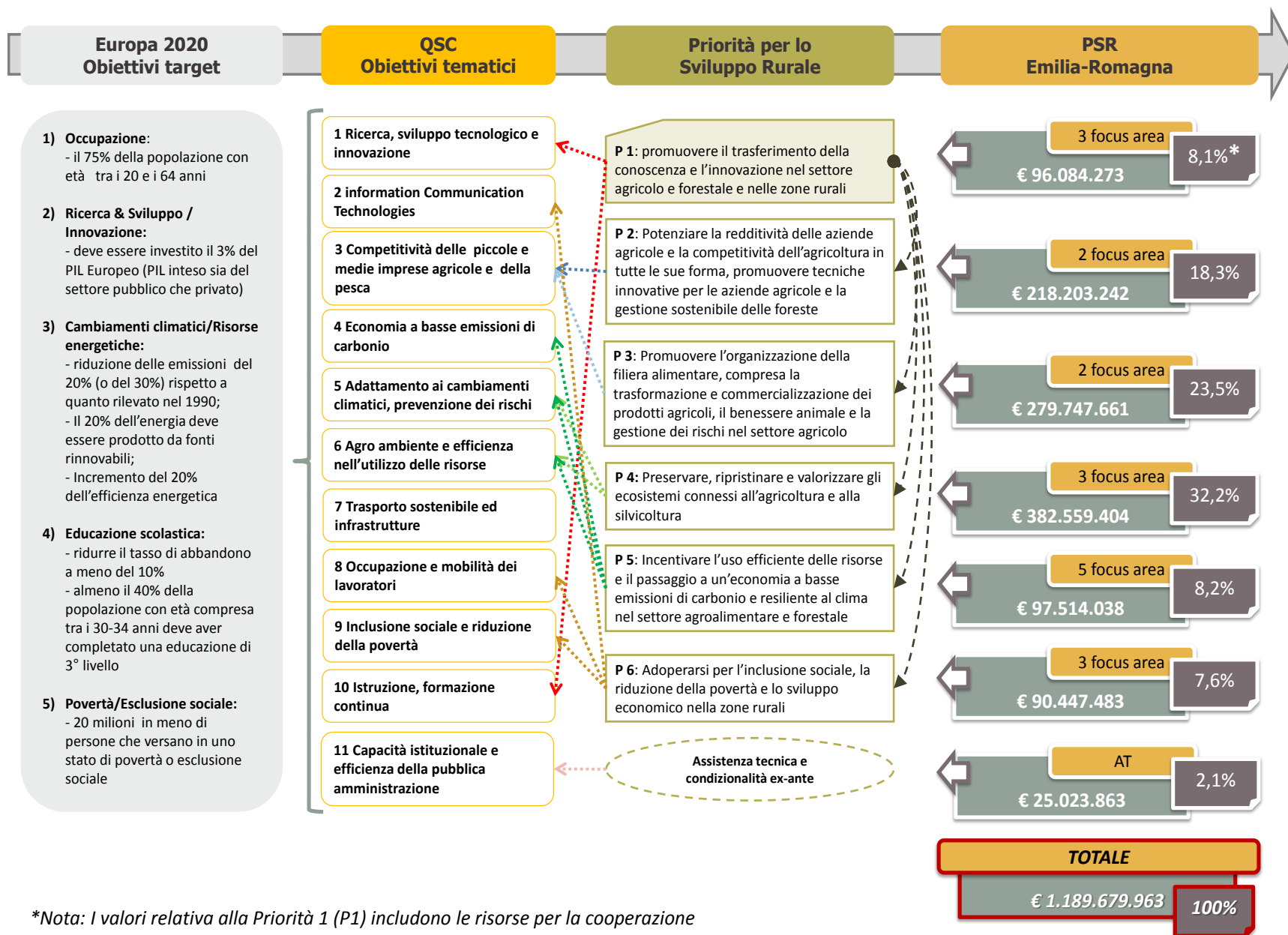

*Nota: I valori relativi alla Priorità 1 (P1) includono le risorse per la cooperazione

Le 6 priorità nel PSR regionale

COMPETITIVITÀ

AMBIENTE E CLIMA

SVILUPPO DEL TERRITORIO

Priorità 1 Promuovere il trasferimento della **conoscenza** e l'**innovazione** nel settore agricolo e forestale e nelle zone rurali.

- Stimolare l'innovazione, la cooperazione e lo sviluppo della base delle conoscenze nelle zone rurali.
- Rinsaldare i nessi tra agricoltura, produzione alimentare e silvicoltura, ricerca e innovazione, anche al fine di migliorare la gestione e le prestazioni ambientali.
- Incoraggiare l'apprendimento lungo tutto l'arco della vita e la formazione professionale nel settore agricolo e forestale.

Priorità 2

Potenziare la **redditività** delle aziende agricole e la **competitività** dell'agricoltura in tutte le sue forme, promuovere tecniche innovative per le aziende agricole e la **gestione sostenibile** delle foreste.

Priorità 3

Promuovere l'organizzazione della **filiera** alimentare, compresa la trasformazione e commercializzazione dei prodotti agricoli e la **gestione dei rischi** nel settore agricolo.

Priorità 4

Preservare, ripristinare e valorizzare gli ecosistemi connessi all'agricoltura e alla silvicoltura.

Priorità 5

Incentivare l'**uso efficiente delle risorse** e il passaggio a un'economia a **basse emissioni** di carbonio e resiliente al **clima** nel settore agroalimentare e forestale.

Priorità 6

Adoperarsi per l'**inclusione sociale**, la riduzione della povertà e lo **sviluppo economico** nella zone rurali.

COMPETITIVITA' - Imprese agricole più competitive, stabili e redditizie.

- Per promuovere la **competitività del sistema agricolo e agro-industriale** e forestale, la Regione punta all'organizzazione della filiera alimentare.
- Gli interventi interessano azioni per sostenere: **l'ammodernamento dei processi produttivi, le produzioni di qualità e la diversificazione dell'attività agricola**. Si intende inoltre promuovere **l'integrazione e l'approccio di sistema**.
- Per aumentare la presenza dei **giovani** in agricoltura si sosterrà l'assunzione della titolarità delle imprese da parte loro, sia se già operano nel settore agricolo sia se provengono da altri settori.
- Il sistema agro-alimentare dovrà infine unire **competitività aziendale, sostenibilità e promozione delle produzioni di qualità** anche con il ricorso a sistemi di certificazione volontaria, ed al rafforzamento del legame con il territorio.

AMBIENTE E CLIMA - tutela e rispetto dell'ambiente

- Per promuovere la **sostenibilità e contrastare i cambiamenti climatici** la strategia regionale punta ad un'agricoltura capace di produrre e tutelare beni pubblici quali: **biodiversità, paesaggi agricoli, aria, suolo e acqua.**
- Particolare rilievo hanno le azioni per salvaguardare la qualità delle acque e ridurre la pressione ambientale.
- Si interverrà in tutta la regione con: la **riduzione delle emissioni** derivanti da attività agro-industriali e processi produttivi agricoli e zootecnici;
- Sarà inoltre promosso l'uso **razionale dell'acqua e lo sviluppo delle bioenergie**, con utilizzo di sottoprodotti agricoli e agro-industriali.

SVILUPPO DEL TERRITORIO – comunità locali più forti

- Lo **sviluppo equilibrato dei territori rurali** merita interventi dedicati, sia a regia regionale sia locale, per agire in modo mirato sulle fragilità di aree regionali in cui occorre rafforzare la tenuta economica e sociale.
- Si interverrà per consolidare l'occupazione, sostenere la formazione di nuove **imprese extra-agricole**
- Per migliorare la qualità della vita della popolazione rurale si punta a investimenti nei **servizi pubblici destinati ad attività culturali, e a realizzare strutture per fornire servizi socio-assistenziali e alla riduzione del Digital-divide.**
- L'approccio **Leader** sarà promosso dai **partenariati pubblico-privati** con un'attenta progettazione integrata e innovativa, evidenziando le potenzialità dei luoghi attraverso il protagonismo del partenariato locale.

TEMATICHE TRASVERSALI

- Il programma assume quale elemento trasversale della strategia di sviluppo rurale la **promozione e la diffusione dell'innovazione e del trasferimento tecnologico** in tutte le fasi della produzione agricola.
- La Regione ha previsto l'introduzione di **criteri di selezione prioritari** che sono comuni a molteplici tipi di operazioni. Tali priorità riguardano i **giovani**, le produzioni sostenibili e di **qualità**, le **aree rurali con problemi di sviluppo**.

Allocazione dei fondi per misura – confronto con la media europea

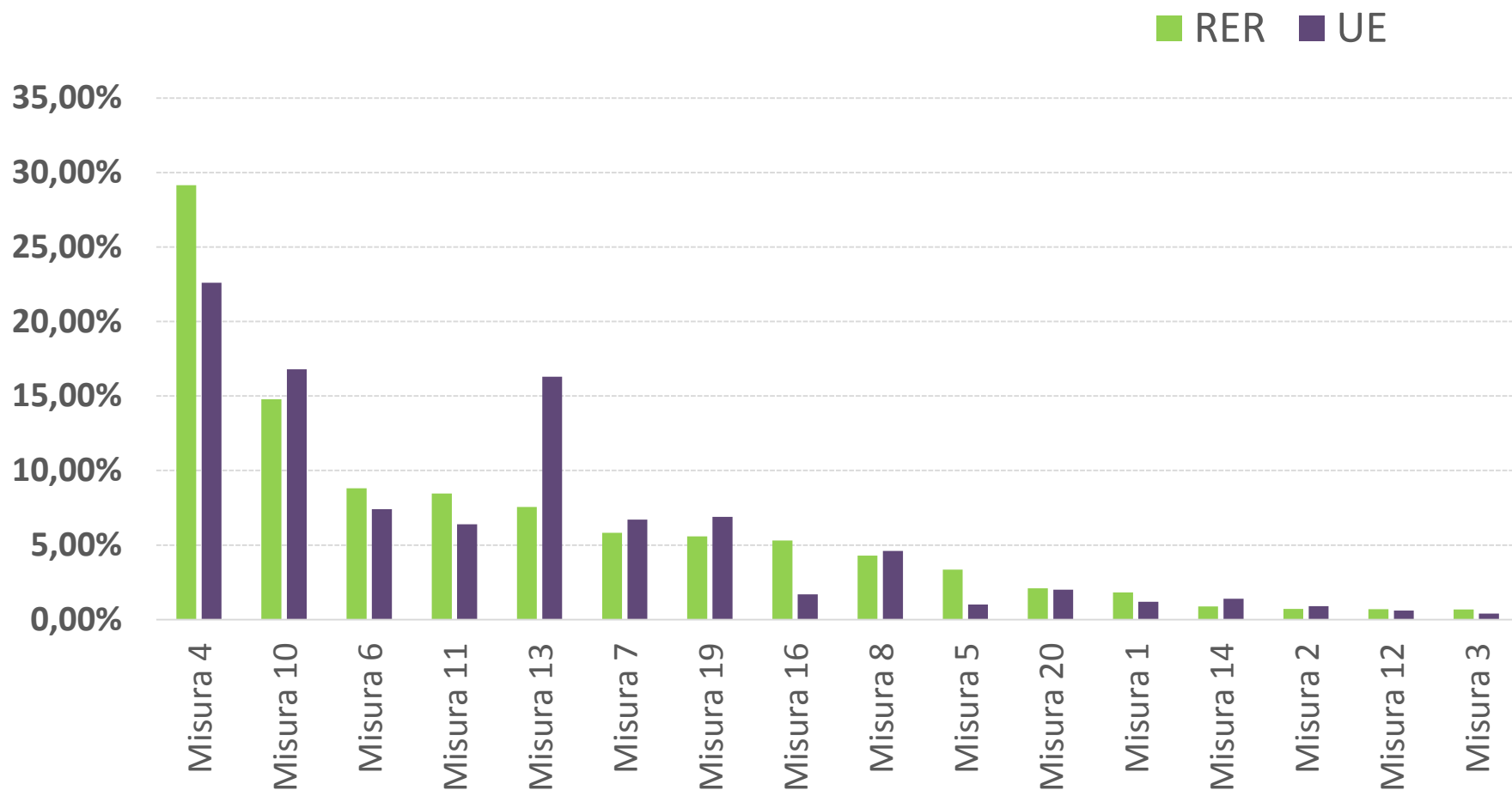

LE OPPORTUNITÀ DI FINANZIAMENTO OFFERTE DAL PSR 2014-2020

Un esempio partendo dai bandi attualmente in corso



La consultazione dei bandi: i punti principali da considerare quando si esamina un bando 1/2



Le delibere regionali che mettono a disposizione i fondi del PSR vengono pubblicate sul Bollettino Ufficiale della Regione Emilia-Romagna (BURERT).

Sezione I – Descrizione requisiti e condizioni tipo di operazione

- **Beneficiari:** in questa sezione vengono indicati i possibili beneficiari, e solo coloro che rientrano nelle categorie indicate possono presentare domanda di finanziamento
- **Condizioni di ammissibilità:** sono indicate le condizioni essenziali (pena l'esclusione della domanda di finanziamento) che devono essere rispettate da parte dei richiedenti del finanziamento.
- **Tipologie di intervento ammissibili, e spese ammissibili e non ammissibili:** sono elencate tutte le spese ammissibili per le quali il bando in questione potrà erogare il finanziamento. Quanto non indicato nella lista non sarà oggetto di finanziamento. La lista delle spese non ammissibili fornisce ulteriori specificazioni sulle delimitazioni del finanziamento.
- **Risorse finanziarie:** l'importo indica quanto è messo complessivamente a disposizione dal bando in corso
- **Criteri di priorità:** in questa sezione vengono indicati i fattori che possono determinare un punteggio più alto nella graduatoria finale.

La consultazione dei bandi: i punti principali da considerare quando si esamina un bando 2/2

Sezione II - Procedimento e obblighi generali

- **Presentazione delle domande:** sono indicati i termini entro i quali le domande di finanziamento possono essere presentate, e le modalità presentazione delle domande.
- **Istruttoria, definizione punteggio complessivo e conseguente approvazione graduatoria:** in questo paragrafo vengono specificate le modalità e le tempistiche per l'approvazione della graduatoria di coloro che potranno accedere al finanziamento

Considerando questi elementi di base (senza addentrarsi in dettagli tecnici particolarmente specifici presenti all'interno del testo del bando), è possibile fornire una informazione generale ma completa circa le opportunità di finanziamento proposte dal bando.



Il nuovo portale come strumento operativo

- Il nuovo portale web del PSR 2014-2020 è stato costruito in modo da fornire un supporto completo a tutti i soggetti che intendono informarsi sulle iniziative del PSR regionale.
- La **strutturazione versatile e dinamica** dei contenuti è stata concepita per soddisfare **esigenze informative a diversi livelli**, ed è quindi in grado di rivolgersi ad aziende agricole, stakeholder pubblici, e cittadinanza.
- In particolare, **per i beneficiari** è possibile consultare con facilità e chiarezza:
 - le opportunità di finanziamento
 - il cronoprogramma dei bandi in uscita
 - l'allocazione finanziaria prevista per i dei fondi regionali
 - le informazioni amministrative e la modulistica
- Infine è stato predisposto un **nuovo sistema di HELP DESK** attraverso il quale, via mail, è possibile ottenere tutte le informazioni sul PSR

Una breve panoramica del sito web PSR 2014-2020

E-R Agricoltura e pesca

Regione Emilia-Romagna

Programma di sviluppo rurale 2014-2020

Programma di Sviluppo Rurale dell'Emilia-Romagna 2014-2020

Il Programma di sviluppo rurale (Psr) è lo strumento di governo dello sviluppo del sistema agroalimentare dell'Emilia-Romagna, approvato con decisione della Commissione Europea n. 3530 del 26 maggio 2015. Il Programma investe su conoscenza e innovazione, stimola la competitività del settore agroindustriale, garantisce la gestione sostenibile di ambiente e clima e favorisce un equilibrato sviluppo del territorio e delle comunità locali, anche attraverso l'ambito Leader. Si articola in 66 tipi di operazioni.

Per richiedere informazioni sul PSR 2014-2020 consulta l'elenco dei contatti e-mail

Per essere aggiornato su tutte le novità del Psr iscriviti o consulta la Newsletter PSR

Notizie

Indennità compensative - Annualità 2016
Le novità per il nuovo bando relativo alle indennità compensative per l'annata 2016

Approvazioni graduatorie
A che punto sono le graduatorie delle domande di sostegno dei bandi del PSR 2014-2020?

Prevenzione foreste: bando aperto
Tipo di operazione 8.3.01 "Prevenzione delle foreste danneggiate da incendi, calamità naturali ed eventi catastrofici"

Bandi aperti

Pagamenti compensativi per le zone montane, per altre zone soggette a vincoli naturali significativi 13.1.01 e 13.1.02
Pubblicato il: 13/04/2016 | Scadenza termini partecipazione: 16/05/2016 00:00

Prevenzione delle foreste danneggiate da incendi, calamità naturali ed eventi catastrofici 8.3.01
Pubblicato il: 04/04/2016 | Scadenza termini partecipazione: 07/06/2016 12:00

Attività di promozione e informazione da gruppi di produttori sui mercati interni 3.2.01
Pubblicato il: 04/04/2016 | Scadenza termini partecipazione: 24/06/2016 13:00

Investimenti rivolti ad imprese agroindustriali in approccio individuale e di sistema 4.2.01
Pubblicato il: 04/04/2016 | Scadenza termini partecipazione: 30/06/2016 13:00

Investimenti in aziende agricole in approccio individuale e di sistema 4.1.01
Pubblicato il: 14/03/2016 | Scadenza termini partecipazione: 15/07/2016 00:00

Scadenze

16/05/2016
Scadenza presentazione domanda di sostegno per tipo di operazione 13.1.01

07/06/2016
Scadenza presentazione domanda di sostegno per tipo di operazione 8.3.01

24/06/2016
Scadenza presentazione domanda di sostegno tipo di operazione 3.2.01

30/06/2016
Scadenza presentazione domanda di sostegno per tipo di operazione 4.2.01

Tutte le scadenze

Video

Archivio

Contatti, informazioni, iscrizione alla newsletter

Area dedicata alle notizie

Area dedicata ai bandi

Tematiche del PSR

Approfondimenti e documenti tecnici

Accesso al portale per la presentazione domande di finanziamento

Scadenze in evidenza

Il portale web del PSR 2014-2020: un esempio pratico di consultazione dei bandi



Il portale web del
PSR 2014-2020.

[LINK](#)

Bando di finanziamento per il Tipo di operazione 4.2.01
“Investimenti rivolti ad imprese agroindustriali in approccio
individuale e di sistema”.

La notizia: solitamente
precede l'apertura dei
termini per presentare le
domande di finanziamento,
e fornisce le informazioni
generali relative al bando

[LINK](#)

Il bando: nella sezione
bandi è possibile reperire
tutte le informazioni
principali, e tutti i
documenti amministrativi
legati all'iniziativa

[LINK](#)

Risorse totali messe a bando ad Aprile 2016

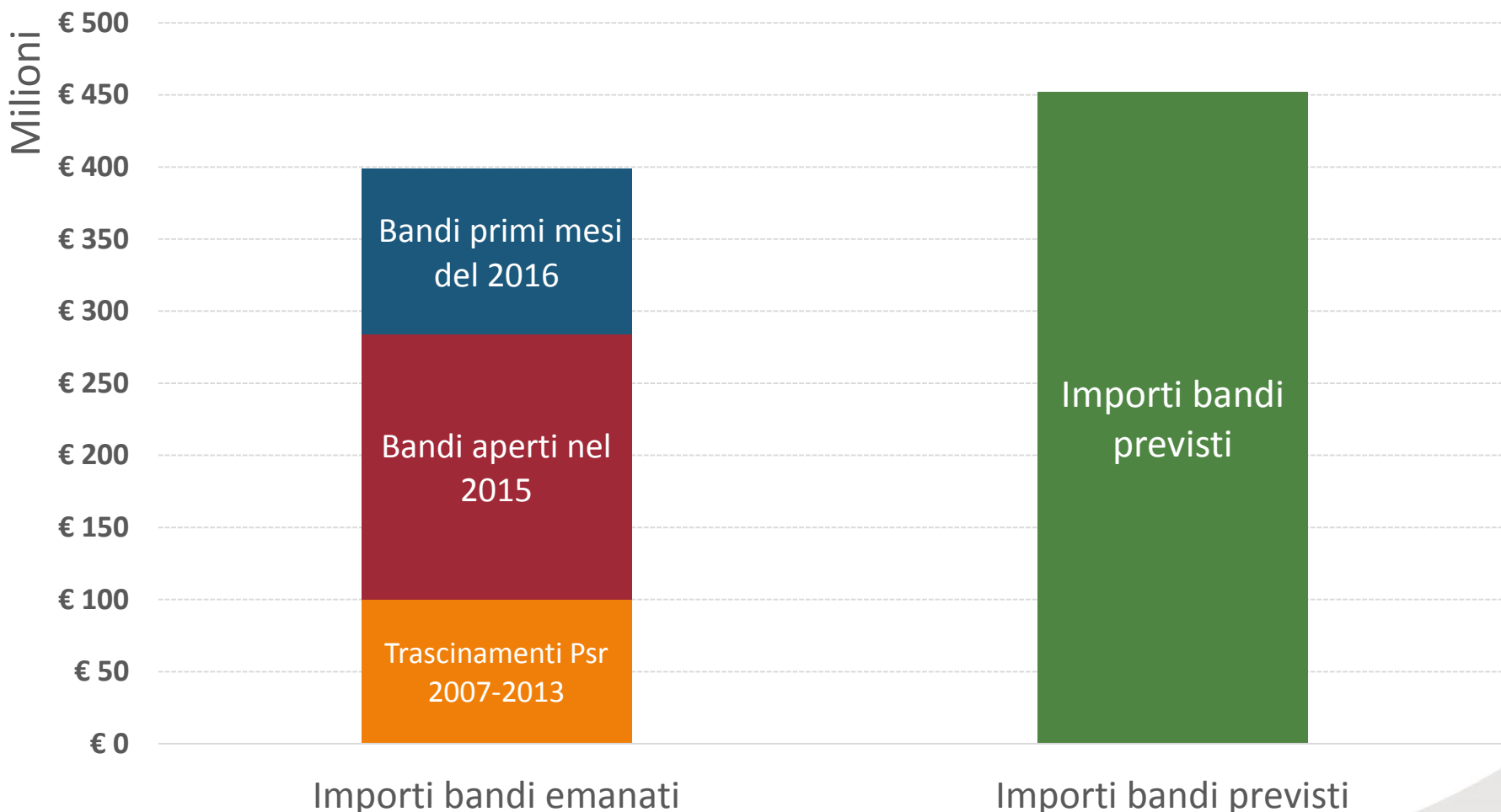

Dettaglio delle risorse messe a bando – anno 2015

Misura	Risorse messe a bando
1 – Formazione	3.005.000
16.1. – Innovazione	12.631.544
10 - Agroambiente	79.128.366
11 - Agricoltura biologica	36.174.953
13 - Indennità compensativa	15.000.000
6/4 - Insediamento dei giovani	37.885.968
3.1 - Produzioni di qualità	56.460
Totale	183.882.291

Interventi principali realizzati anno 2015

- Al momento solo per **5 bandi si è conclusa la fase di raccolta della domande** (grande attenzione dei territori evidenziata con un **numero di domande presentate ampiamente superiore alle risorse messe a bando**).
- Per i bandi relativi alle **indennità compensative** questi ricadono per la quasi totalità nella territorializzazione della Legge regionale 2/2004 – **richiesti 4,2 Milioni di Euro oltre la disponibilità**
- **Start up – giovani**: sostanzioso incremento di interesse delle aziende richiedenti – **richiesta di investimenti di maggiori dimensioni** a fronte di lieve rallentamento nelle richieste di inserimento.
- **Partecipazione ai regimi di qualità, Agroambiente, Agricoltura biologica**: **richiesta** che sopravanza di gran lunga le disponibilità dei bandi.

Nuovi bandi attivati - anno 2016

Misura	Risorse messe a bando
Misura 13- Indennità compensativa	19.000.000
Misura 3 - Promozione	4.161.000
Misura 4 - Investimenti aziendali	23.500.000
Misura 4 - Investimenti agroindustriali	60.000.000
Misura 8 - Forestazione	7.968.504
Totale	114.629.504



**Programma di
Sviluppo Rurale**
dell'Emilia-Romagna
2014 - 2020

Grazie per l'attenzione



UNIONE EUROPEA
Fondo Europeo Agricolo
per lo Sviluppo Rurale



Regione Emilia-Romagna

L'Europa investe nelle zone rurali