

# **IL SISTEMA AGRO-ALIMENTARE DELL'EMILIA-ROMAGNA**

## **RAPPORTO 2016**

**Bologna, 6 giugno 2017**

**Il Rapporto è frutto del 24.mo anno di collaborazione tra Assessorato all'Agricoltura, Caccia e Pesca e Unione regionale delle Camere di Commercio dell'Emilia-Romagna.**

**Realizzato dall'Istituto di Economia Agro-alimentare dell'Università Cattolica di Piacenza, diretto dal prof. Renato Pieri, e dall'Osservatorio Agro-industriale della Regione, coordinato dal prof. Roberto Fanfani.**

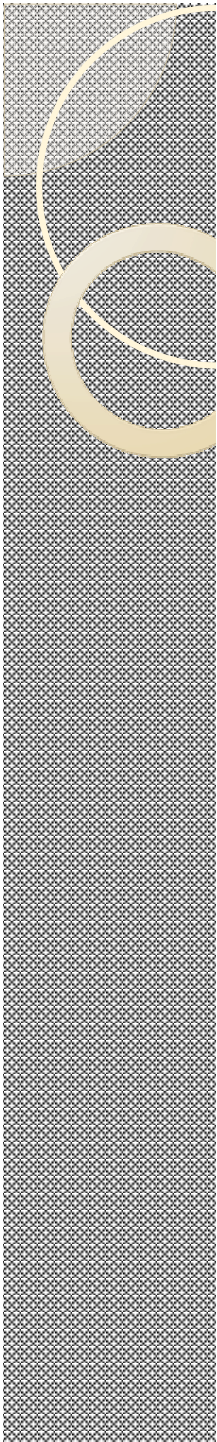

**Realizzato dall'Istituto di Economia Agro-alimentare dell'Università Cattolica di Piacenza, diretto dal prof. Renato Pieri, e dall'Osservatorio Agro-industriale della Regione, coordinato dal prof. Roberto Fanfani dell'Università di Bologna.**



# Lo scenario internazionale

## **A. Un'economia mondiale debole nel 2016, e nuove incertezze per la ripresa dei prossimi anni.**

- **World Bank e NU +2,3%**
- **Fondo Monetario e BCE +3,1%** (stime al ribasso rispetto al 2015)

## **B. Incerta e diversa la ripresa prevista per il 2017-2018:**

- **La crescita 2017/18 si dovrebbe attestare a +3,5%, +3,8%.**
- **Forti differenze per aree geografiche,**  
**Regioni asiatiche (Cina e India + 6-7%), Eurozona (+1,8%)**

## **C. Si riducono i saggi di sviluppo del commercio mondiale,**

- **Minimo nel 2016 (+1,2% il più basso dal 2009)**
- **Ripresa sostenuta nel 2017/8 (+3,8%, +4%)**

## **D. I mercati agroalimentari mondiali descritti dalla FAO (Food Outlook)**

### **Alcuni problemi specifici per l'Italia e in particolare la RER**

- **Sanzioni alla Russia**
- **Brexit\***
- **Scelte della nuova amministrazione USA**
- **Instabilità nella sfera geopolitica mondiale**
- **USA e GRAN BRETAGNA sono 3° e 4° paese per l'export agroalimentare della Regione Emili-Romagna**



# L'andamento prezzi delle commodities agricole

## *Le tendenze di lungo periodo (Indice FAO)*

- **Grande impennata nel 1972-3 e successivo calo fino al 2000**
  - **Nuova grande impennata nel 2007/8 e rapida discesa;**
  - **Nuovo massimo nel 2011 e ulteriore discesa, e**
  - **Ancora massimo 2014 forte riduzione 2015- 2016**
  - **Continua "l'ottovolante" dei mercati internazionali**
- 
- ❑ **Alcune conseguenze che spesso si intrecciano**
    - ❑ **Variabilità e volatilità dei prezzi e redditi agricoli**
    - ❑ **Cambiamenti dei prezzi relativi e della redditività delle filiere**
    - ❑ **La maggiore incertezza dei mercati si aggiunge a quella dei cambiamenti climatici e alla trasmissione dei prezzi nelle filiere.**

# L'andamento dei prezzi delle *commodities* agricole

**Le tendenze di breve periodo: Aprile 2014-Aprile 2015**

**Il crollo dei prezzi 2014-2015**

Indice FAO 2002-2004=100

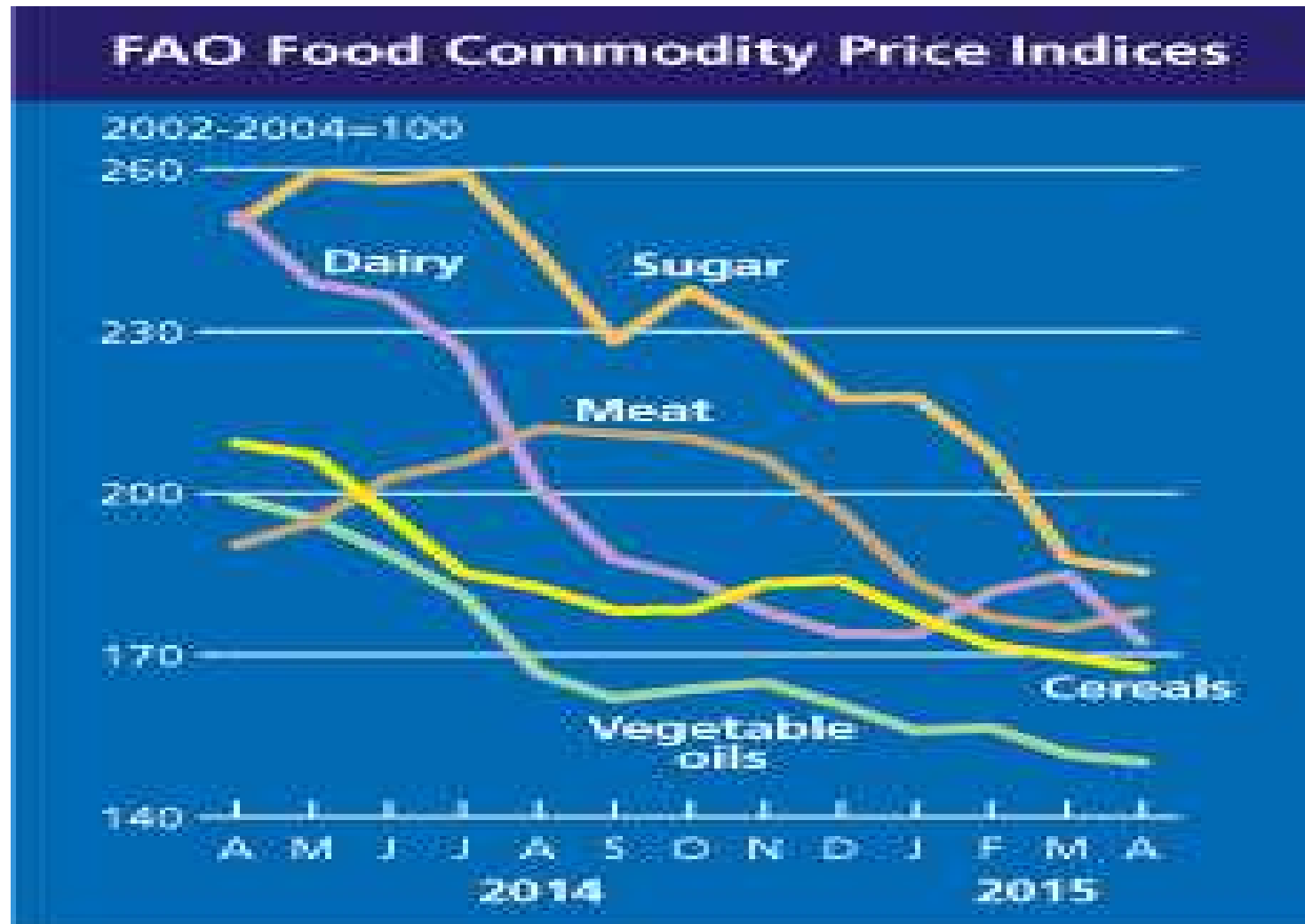

# L'andamento prezzi delle commodities agricole

## **Le tendenze recenti: Aprile 2016-Aprile 2017**

- ❑ **Sale e scende lo Zucchero**
- ❑ **Aumentano i prezzi dei prodotti Lattiero-caseari**
- ❑ **Stabili e bassi gli altri prezzi**

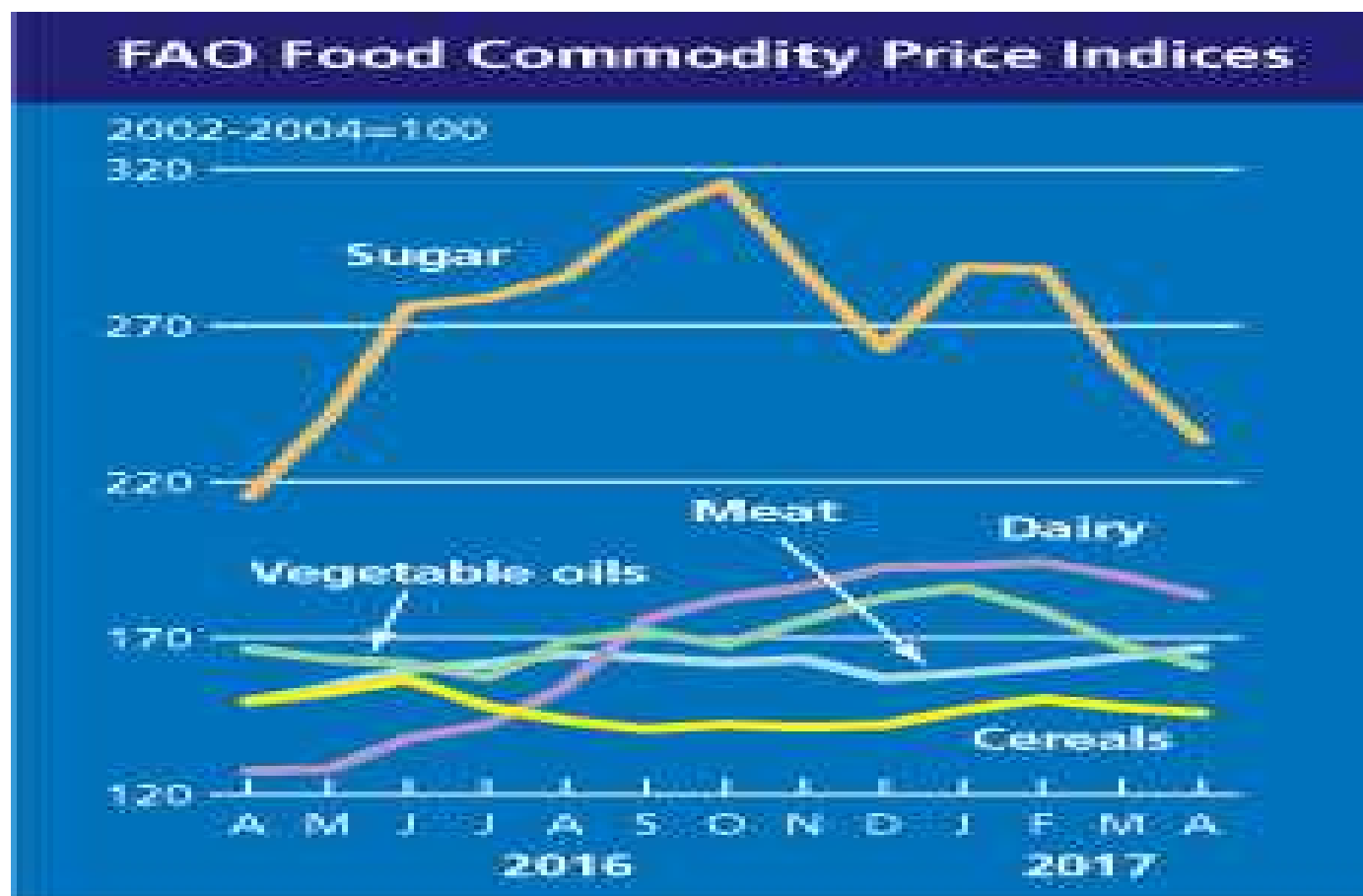

# European Commission: COMMODITY PRICE DASHBOARD – MARCH 2017

## Agricultural commodity prices (Variazioni % annuali Marzo 2016-marzo2017)

Chart 1 Monthly and annual changes in agricultural commodity prices in EU-28  
(%, March 2017 compared to February 2017 and to March 2016)

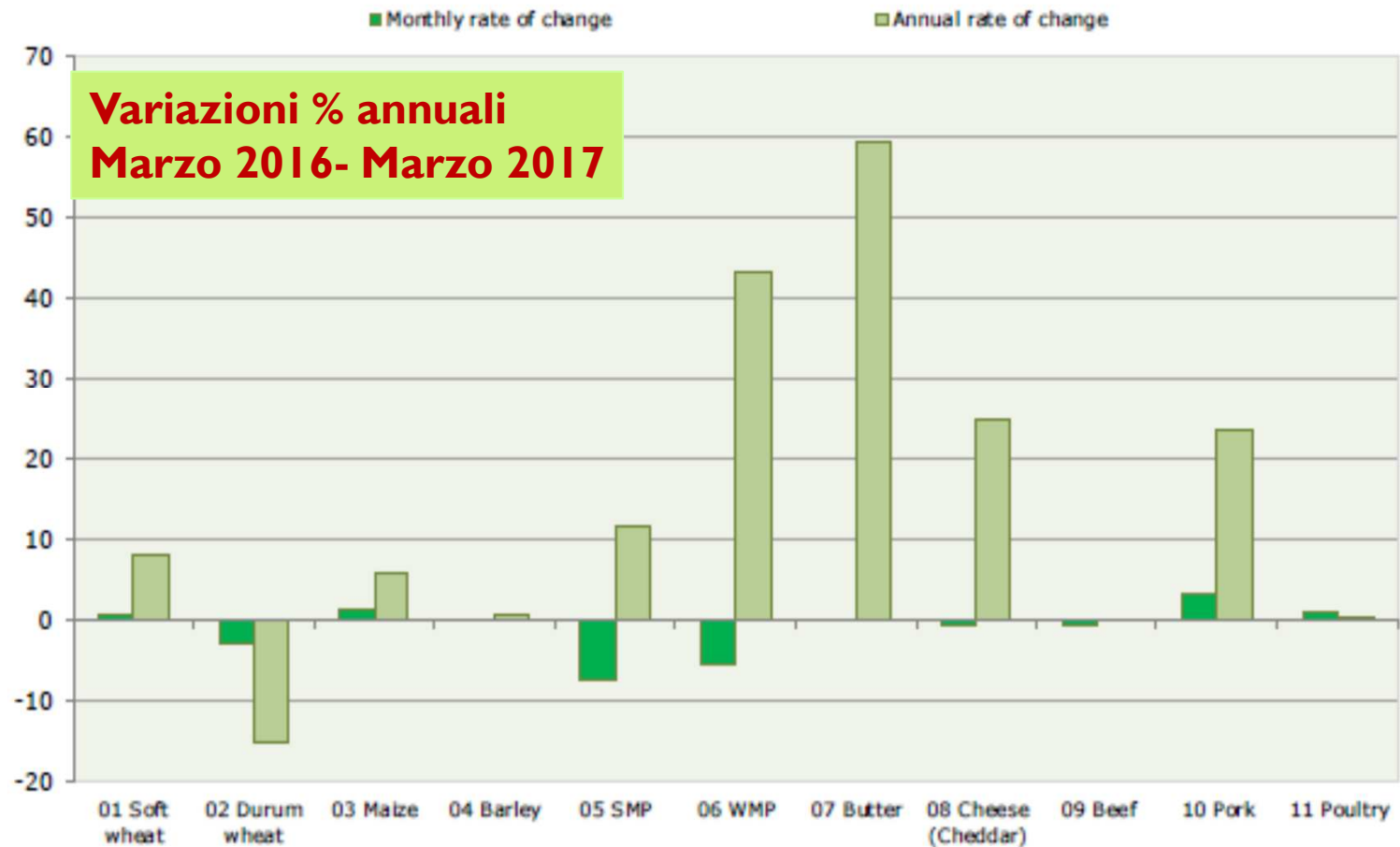

# European Commission: COMMODITY PRICE DASHBOARD – MARCH 2017

## Agricultural commodity prices (Variazioni % Marzo 2016-marzo2017)

### AGRICULTURAL COMMODITY PRICES – March 2017

Agricultural Commodity	EUROPEAN UNION 28			WORLD			
	Monthly average	Annual change	Monthly change	Monthly average		Annual change	Monthly change
<b>CEREALS (1)</b>	<b>EUR/T</b>	<b>%</b>	<b>%</b>	<b>USD/T</b>	<b>EUR/T</b>	<b>%</b>	<b>%</b>
Soft wheat	172.7	18.2%	-1.3%	198.3 (2) 176.2 (3)	185.5 164.9	-4.2% -7.0%	-5.6% -2.3%
Durum wheat	228.9 (4)	-5.1%	-3.6%				
Maize	170.0	15.1%	0.1%	158.8	148.6	-0.4%	-2.6%
Barley	147.4	3.0%	-1.0%	170.5	159.6	1.1%	-0.7%
<b>MEAT</b>							
Beef	3 740.5	0.0%	-0.7%	4 184.4	3 916.1	7.7%	3.0%
Pork	1 565.3	23.0%	2.8%	1 511.9	1 415.0	5.8%	-5.2%
Poultry	1 803.3	0.7%	1.0%	1 981.0	1 854.0	15.1%	12.9%
<b>DAIRY</b>							
Butter	4 159.5	59.5%	0.0%	4 975.0	4 656.1	80.9%	8.4%
Cheese	3 282.3	24.6%	-0.5%	3 613.0	3 381.4	41.7%	-6.3%
SMP	1 830.9	11.7%	-7.7%	2 088.0	1 954.1	20.1%	-16.9%
WMP	2 836.2	43.0%	-5.9%	2 975.0	2 784.3	44.2%	-9.7%
<b>OILSEEDS</b>							
Soybean				404.0	378.1	7.7%	-5.4%
Rapeseed	411.8	16.0%	-2.2%				
<b>SUGAR</b>							
White sugar	496.0 (4)	16.2%	0.2%	509.0	476.0	16.2%	-6.8%
<b>RICE (milled)</b>							
Japonica	487.5	-34.1%	-8.9%	577.0	540.0	-22.6%	1.0%
Indica	550.0	-6.8%	-2.7%	347.2	324.9	-4.2%	-0.3%

#### Notes:

1) EU cereal quotations: soft wheat and barley (delivered Rouen), durum wheat (Port-La-Nouvelle/La Pallice) and maize (Bordeaux)

2-3) US Hard Red Winter Wheat and US Soft Red Winter Wheat

4) figures for previous month



## European Commission: COMMODITY PRICE DASHBOARD – MARCH 2017

### Agricultural input prices (Variazioni % annuali Marzo 2016-Marzo2017)

#### Agricultural input prices

Agricultural input	Monthly average	Annual change (%)	Monthly change (%)
<b>ENERGY index 2010=100</b>	<b>65.3</b>	<b>38.0%</b>	<b>-5.9%</b>
Crude oil, Brent (USD/bbl)	52.0	33.0%	-6.3%
Crude oil, WTI (USD/bbl)	49.6	31.3%	-7.2%
Natural gas, Europe (USD/bbl)	5.4	25.8%	-14.5%
Natural gas, US (USD/bbl)	2.9	68.8%	1.8%
<b>FERTILIZERS index 2010=100</b>	<b>75.7</b>	<b>-2.0%</b>	<b>-1.8%</b>
Phosphate rock (USD/mt)	98.0	-14.8%	0.0%
Diammonium phosphate (USD/mt)	375.0	4.2%	4.2%
Potassium chloride (USD/mt)	214.0	-22.7%	0.0%
Triple superphosphate (USD/mt)	278.0	1.1%	3.0%
Urea (USD/mt)	234.0	15.3%	-5.3%

# European Commission: COMMODITY PRICE DASHBOARD

– MARCH 2017 edition (28 Aprile 2017)

## Agricultural market and consumer prices (bread and cereals)

### CEREALI-PANE (Marzo 2017; 2000=100)

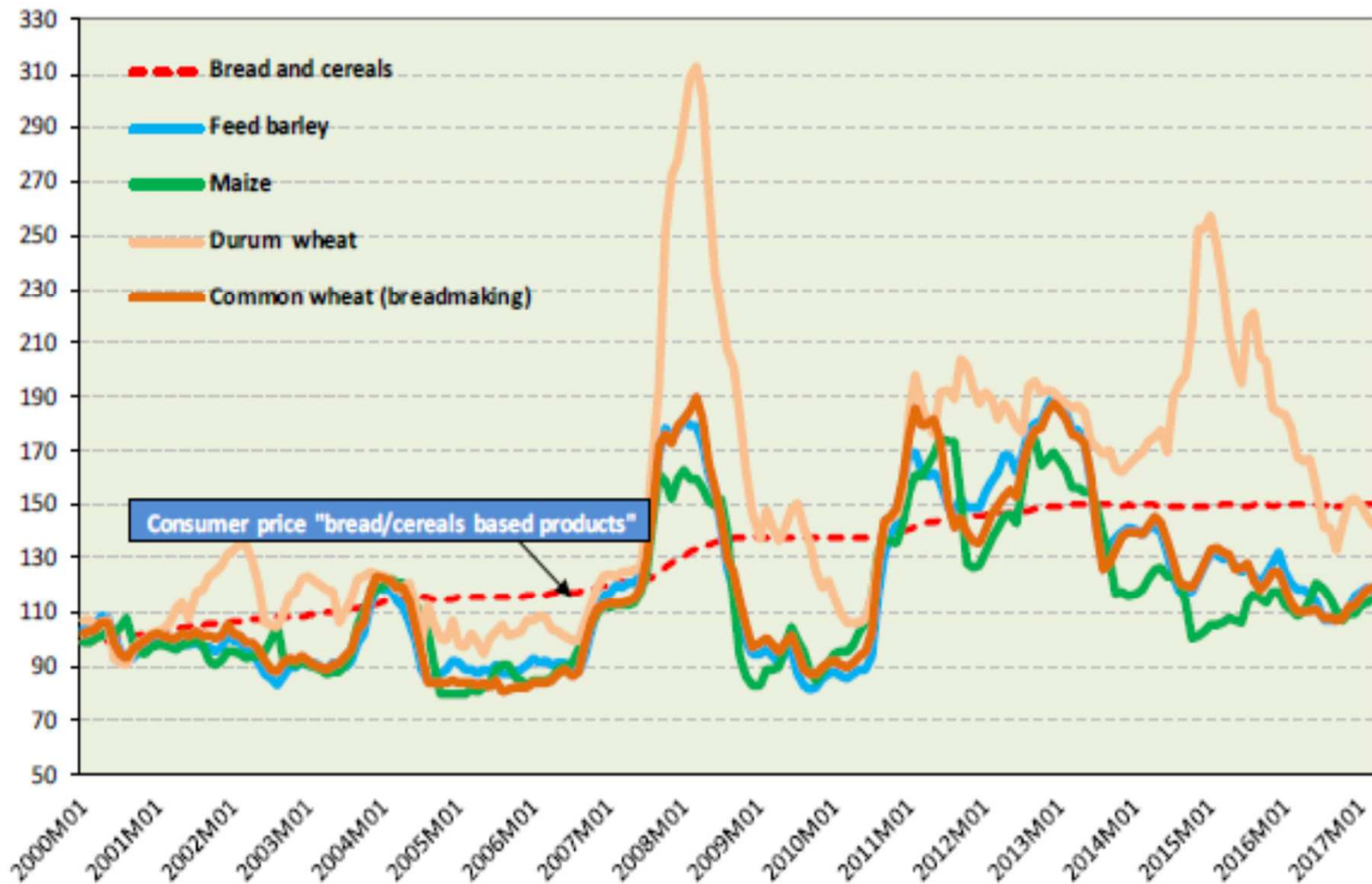

# European Commission: COMMODITY PRICE DASHBOARD

- MARCH 2017 edition (28 Aprile 2017)

## Agricultural market cereals 2000-2017

### CEREALI-Prezzi internazionali 2000 -2017)

Chart 4 Cereals: international price developments  
(January 2000 until March 2017, 2000=100, based on USD)

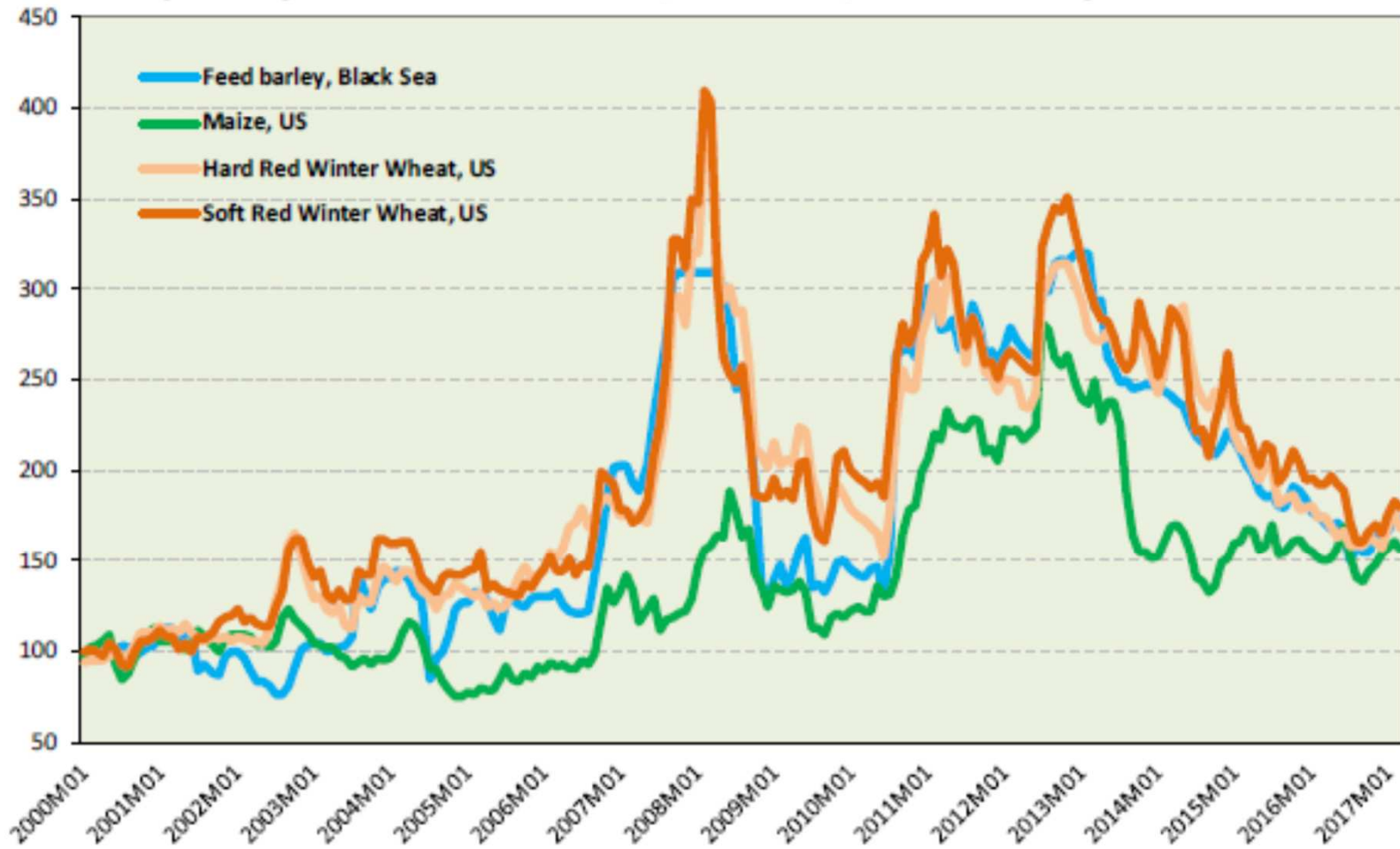

# European Commission: COMMODITY PRICE DASHBOARD

- MARCH 2017 edition (28 Aprile 2017)

## Agricultural market and consumer prices (milk, cheese, eggs)

### *Prodotti lattiero-caseari (2000-Marzo 2017)*

**Chart 7 Dairy: EU agricultural market and consumer price developments (January 2000 until March 2017, 2000=100)**

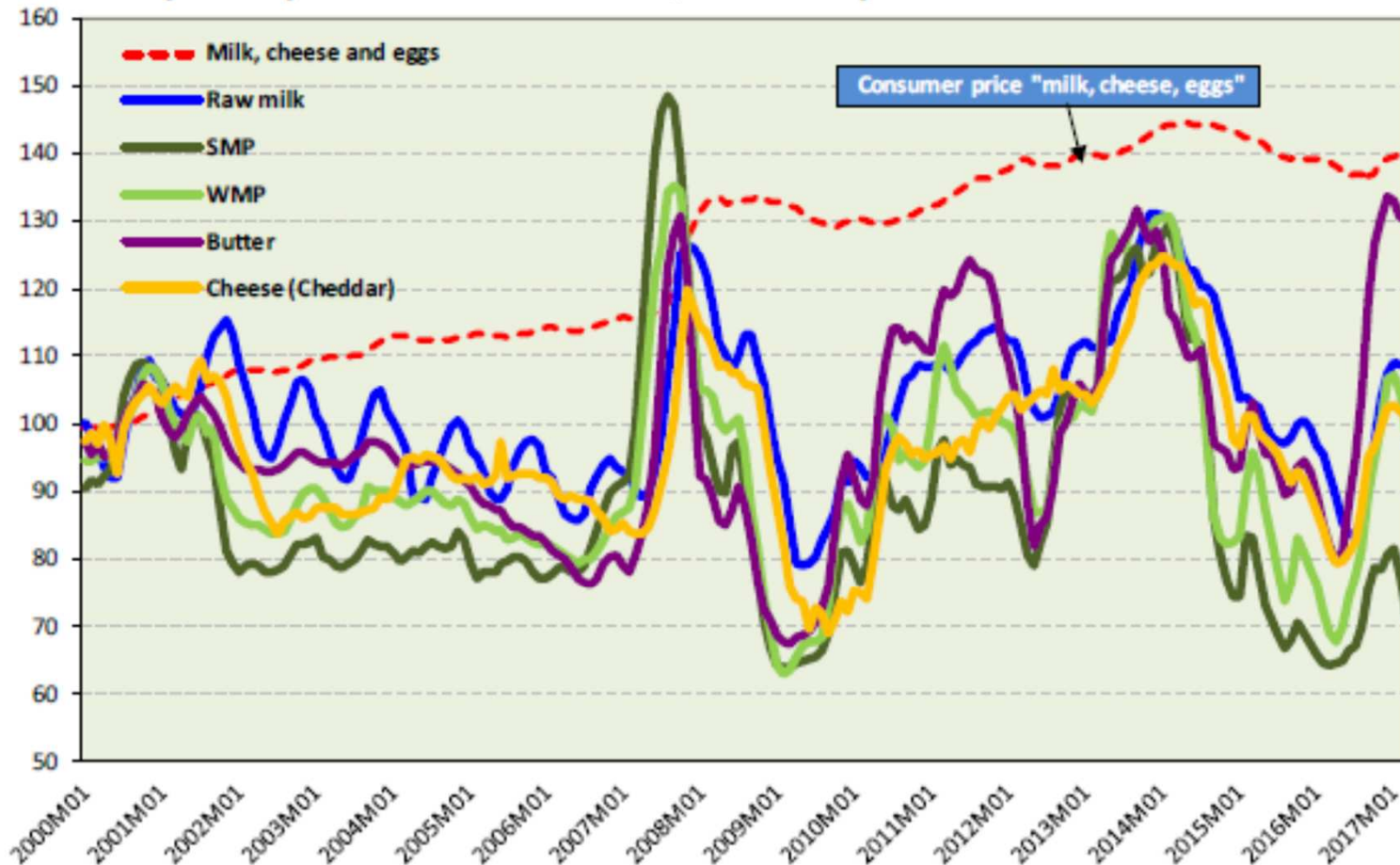

# European Commission: COMMODITY PRICE DASHBOARD

- MARCH 2017 edition (28 Aprile 2017)

## Agricultural market prices (Chees, butter, SMP,WMP)

### *Prodotti lattiero-caseari (2000-Marzo 2017)*

**Chart 8 Dairy: international price developments (Oceania)**  
(January 2000 until March 2017, 2000=100, based on USD)

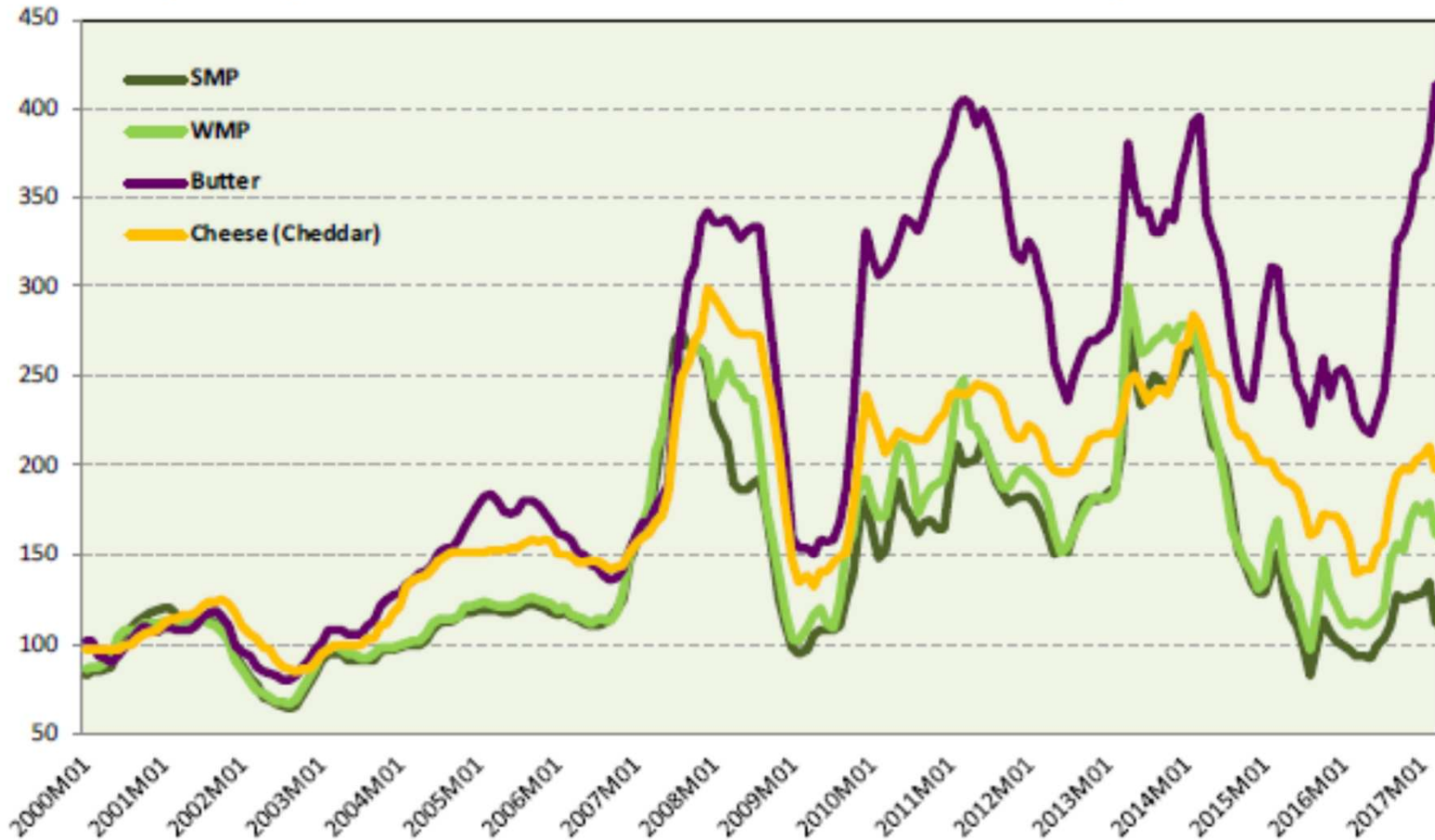

# Lo scenario comunitario attuale e verso il 2020

## **Bilancio UE per il periodo 2014-2020:**

- Il Quadro Finanziario Pluriennale (QFP) ha ridotto le risorse (-4%);
  - *Crescita intelligente e inclusiva* ha il **47%** delle risorse (+2%)
  - *Crescita sostenibile e risorse naturali* passa dal 42% al **39%**

## **La nuova PAC del 2015 per il periodo 2014-2020**

- **Primo pilastro (pagamenti diretti): 76%** delle risorse:
- **Secondo pilastro (sviluppo rurale): 24%** delle risorse.
- Terminato il regime quote-latte
- **Avvio del PSR 2014-2020**

## **L'avvio dello spacchettamento in 5 tipologie dal 2015:**

- pagamento base pari al 58% del massimale nazionale;
- pagamento ecologico o greening (30%);
- pagamento per i giovani agricoltori (1%);
- pagamento per i piccoli agricoltori (1%);
- pagamento accoppiato (11%).
- **Verso una semplificazione?**

# Lo scenario comunitario attuale e verso il 2020

## Bilancio UE per il periodo 2020-2026 (proposte provvisorie):

- Il nuovo QFP sarà a risorse invariate?
- Le nuove politiche saranno finanziate con aumento del cofinanziamento sulle precedenti politiche?
- Le risorse destinate alla PAC saranno ridiscusse (Aumento del Cofinanziamento??)

## La nuova PAC per il periodo 2020-2026

- Modernizzazione e semplificazione**
  - Sviluppo rurale «miglioramento della qualità della vita nelle zone rurali»
  - Modernizzazione\*** (crescita, sviluppo e sostenibilità)
    - Valutazione economica e sociale che affianca quella ambientale**

\*Obiettivi generali portati avanti dalle N U “Sustainable Development Goals” e i dieci obiettivi della Commissione Europea per la crescita e occupazione nell’Unione.

Commission (2017), DG- Agri -*Communication on Modernising and Simplifying the Common Agricultural Policy*, Inception impact assessment 02/02/2017

## Lo scenario nazionale: branca agricoltura, foreste e pesca

### Produzione, consumi intermedi e valore aggiunto (2000-2016)

indice 2000=100 (milioni di euro prezzi correnti) Istat- 2017

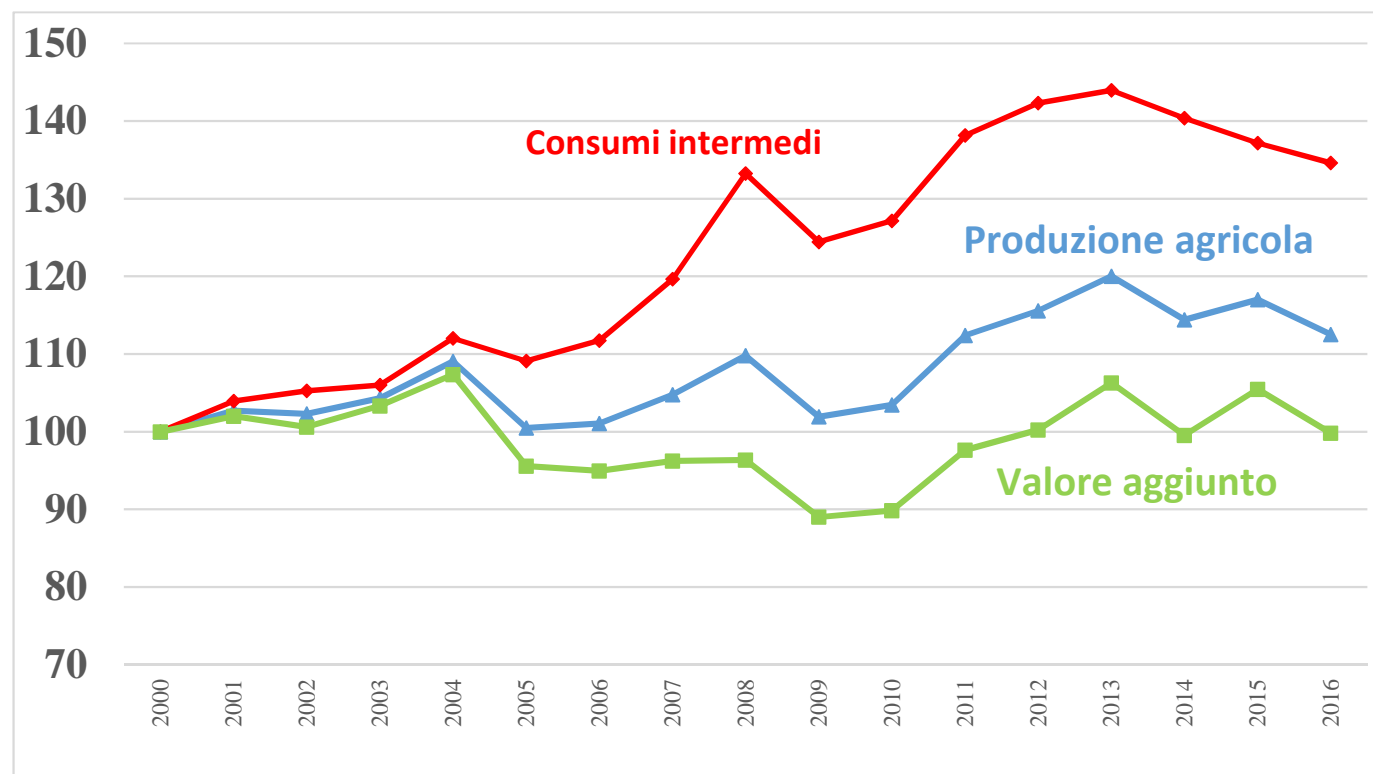

Italia: Valore produzione agricola, Consumi intermedi e Valore aggiunto, 2014-2016 (milioni €, correnti)

	2014	2015	2016
Produzione agricola	56.950.600	58.244.135	55.995.062
Consumi intermedi	25.473.928	24.886.590	24.427.948
Valore aggiunto	31.476.672	33.357.545	31.567.114



## Emilia-Romagna: branca agricoltura, foreste e pesca

**Produzione, consumi intermedi e valore aggiunto (2000-2016)**  
 indice 2000=100 (milioni € prezzi correnti) Istat- 2017

- ❑ **Miglioramento della Produzione e VA dal 2009 al 2016**
- ❑ **Riduzione costi intermedi dal 2014 (leggero aumento 2016)**

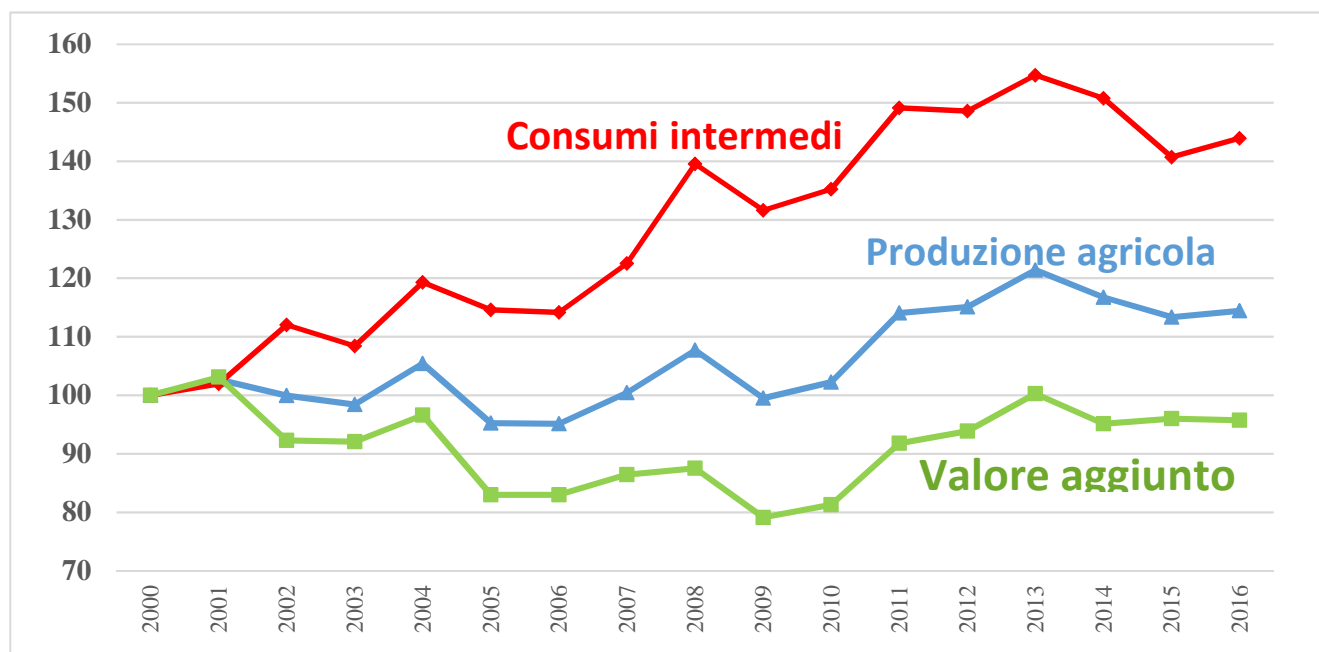

**Emilia-Romagna: Valore produzione agricola, Consumi intermedi e Valore aggiunto, 2014-2016 (milioni €, correnti)**

	2014	2015	2016
<b>Produzione agricola*</b>	6.761.679	6.566.243	6.630.185
<b>Consumi intermedi</b>	3.391.493	3.164.964	3.237.819
<b>Valore aggiunto</b>	3.370.186	3.401.278	3.392.365

# Emilia-Romagna: branca agricoltura, foreste e pesca

## La diversificazione in agricoltura- Attività di supporto e secondarie (Istat, 2015)

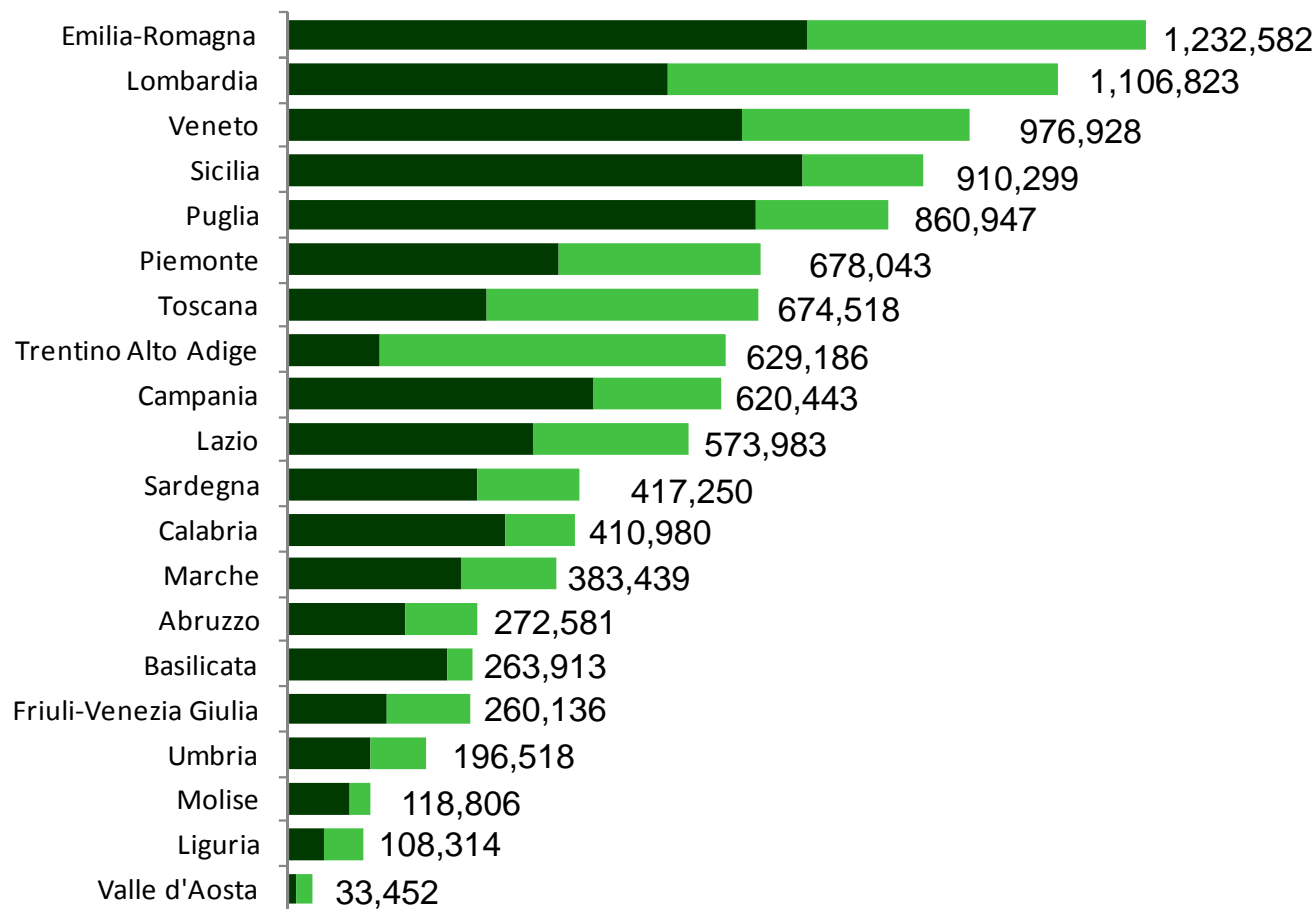

# Emilia-Romagna: branca agricoltura, foreste e pesca

## La diversificazione in agricoltura 2016 Attività di supporto e secondarie (Istat, 2016)

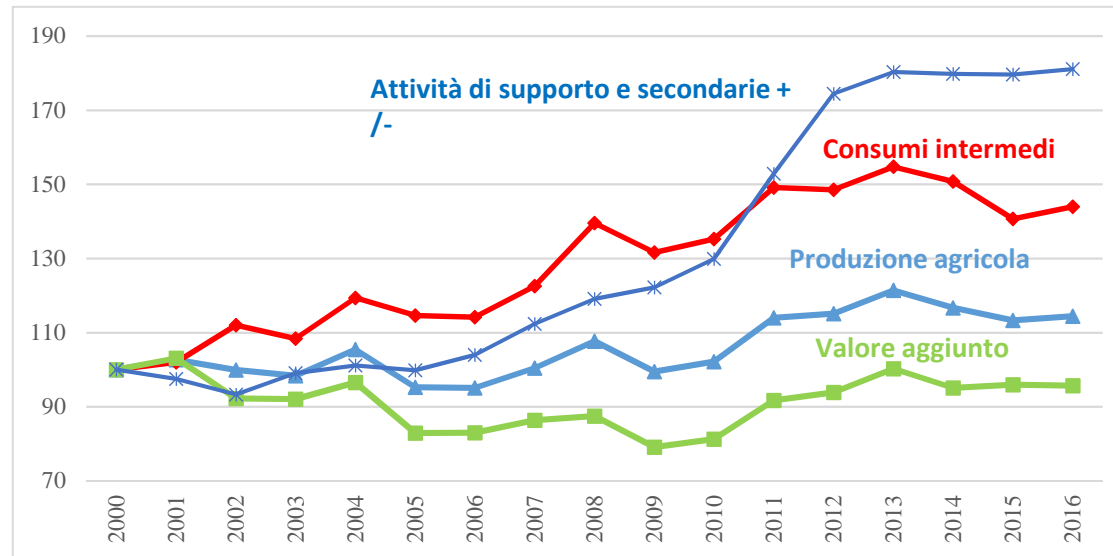

### EMILIA-ROMAGNA (1.280 milioni, 2016)

- **Support activities: 762 mio €**

(contoterzismo, prime lavorazioni di prodotti, manutenzione terreni..)

- **Secondary activities + : 519 mio €**

(Agriturismo, energia rinnovabile, trasformazioni prodotti, cura di parchi e giardini, vendite dirette, agric. sociale)

# L'agricoltura in Emilia-Romagna

## Andamento della PLV nel 2016:

(prezzi correnti e costanti Milioni di €)

- Si consolida l'aumento degli ultimi due anni
- La Produzione vendibile aumenta a 4,3 miliardi € (+3%)
- Aumentano le produzioni zootecniche (latte e carni suine)
- Il calo dei prezzi condiziona gli altri comparti

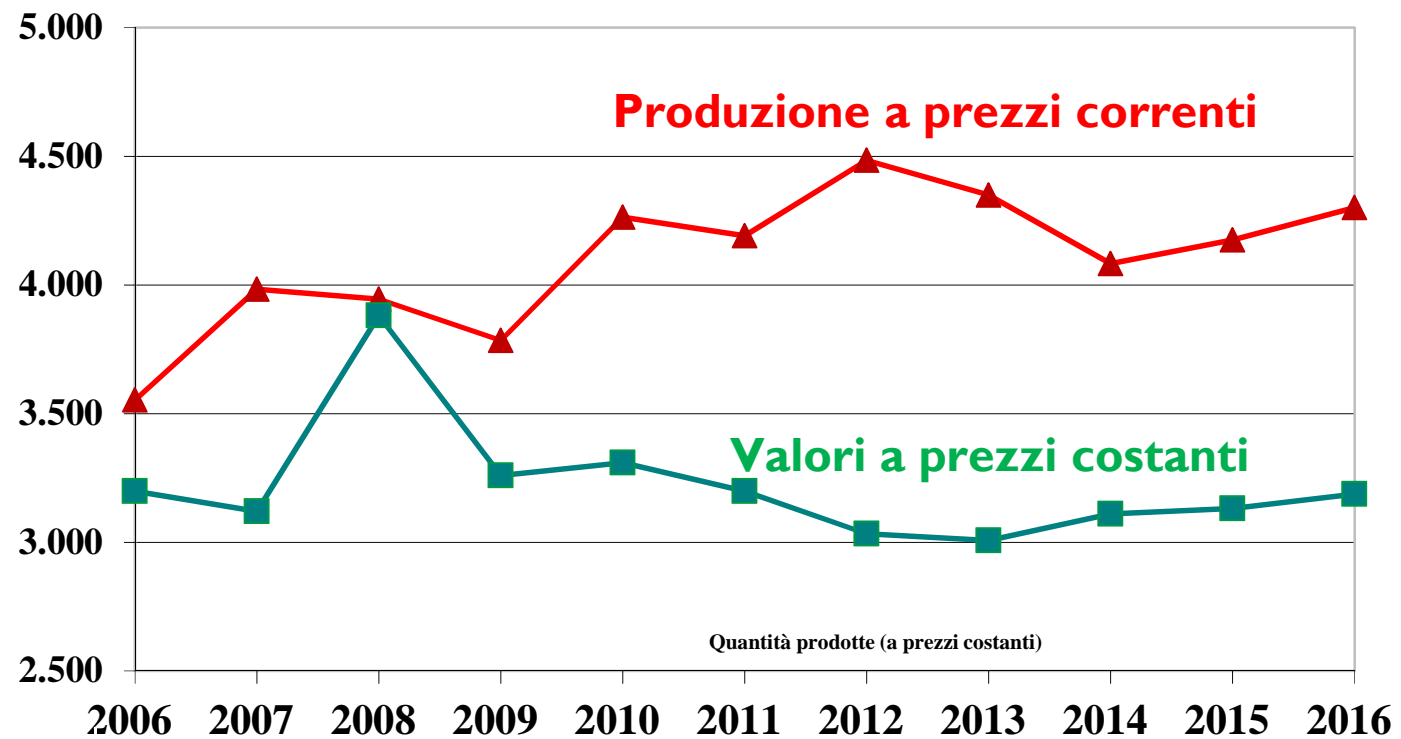

# L'agricoltura in Emilia-Romagna

## I risultati dei diversi comparti agricoli nel 2016:

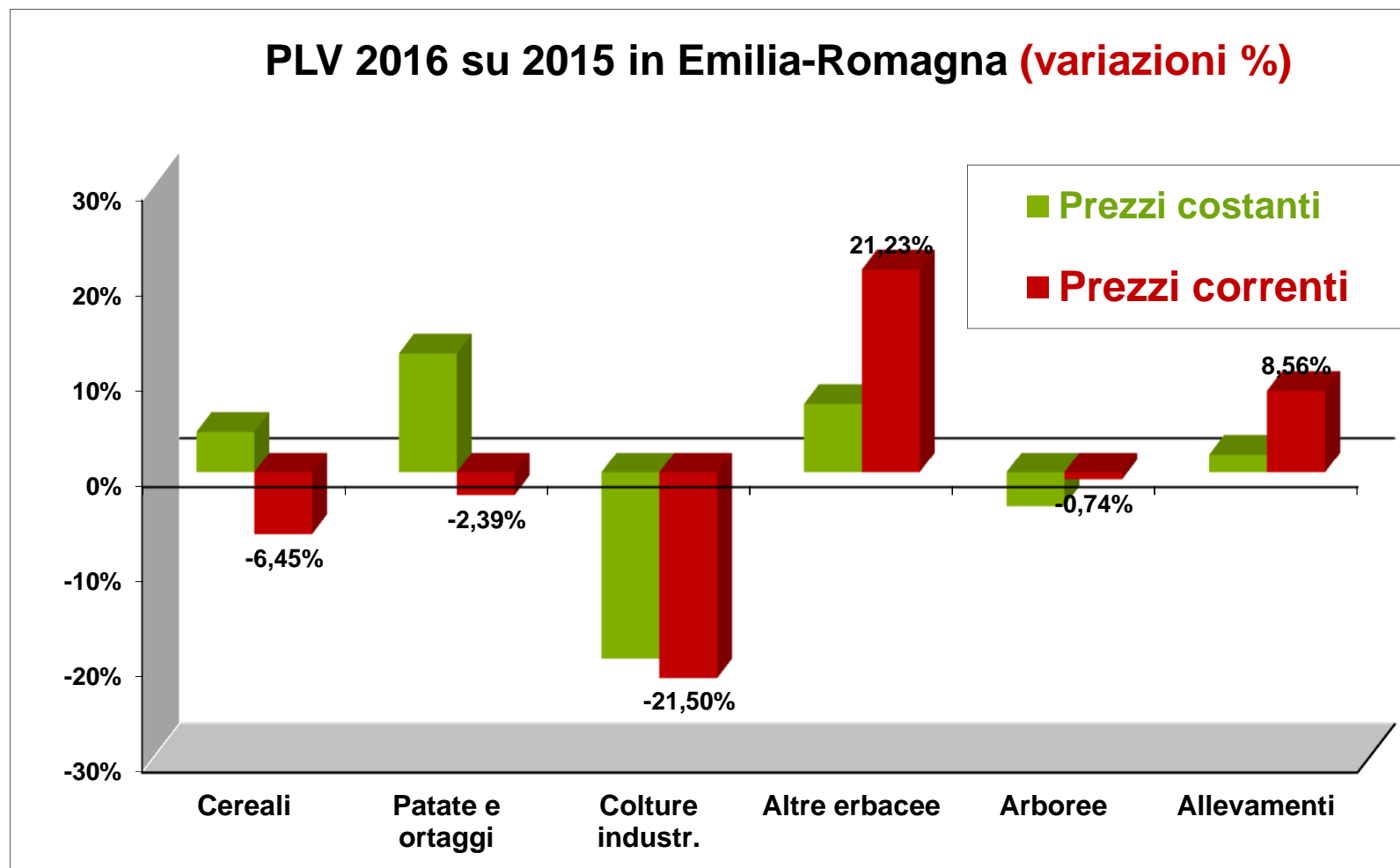

# L'agricoltura in Emilia-Romagna

## I risultati dei diversi comparti agricoli nel 2016:

### **Cereali: -6 %**

- Crollo del mais (-25%) - crollo produzioni
- Leggera riduzione del grano tenero (-2,3%) -buone produzioni compensano calo prezzi
- Leggero aumento grano duro (+2,8%) -aumento produzioni e crollo prezzi

### **Colture industriali: -20%**

- Crollo produzione di soia

### **Frutta: +3,8%**

- Aumento pesche, albicocche e susine,
- Calo delle pere - 8% - calo produzioni

### **Ortaggi: -2,6%**

- Tengono le patate, leggera riduzione del pomodoro da industria ,

### **Settore vitivinicolo: -9 %** tengono le produzioni ma forte calo prezzi,

### **Allevamenti: in forte crescita +8%**

- Forte aumento del Latte (+20%, traino Parmigiano Reggiano)
- Aumento carni suine (+7%), calo bovini (-5%) e pollame (-9%)

# L'agricoltura in Emilia-Romagna

## Ripartizione % per comparti della PLV agricola 2016

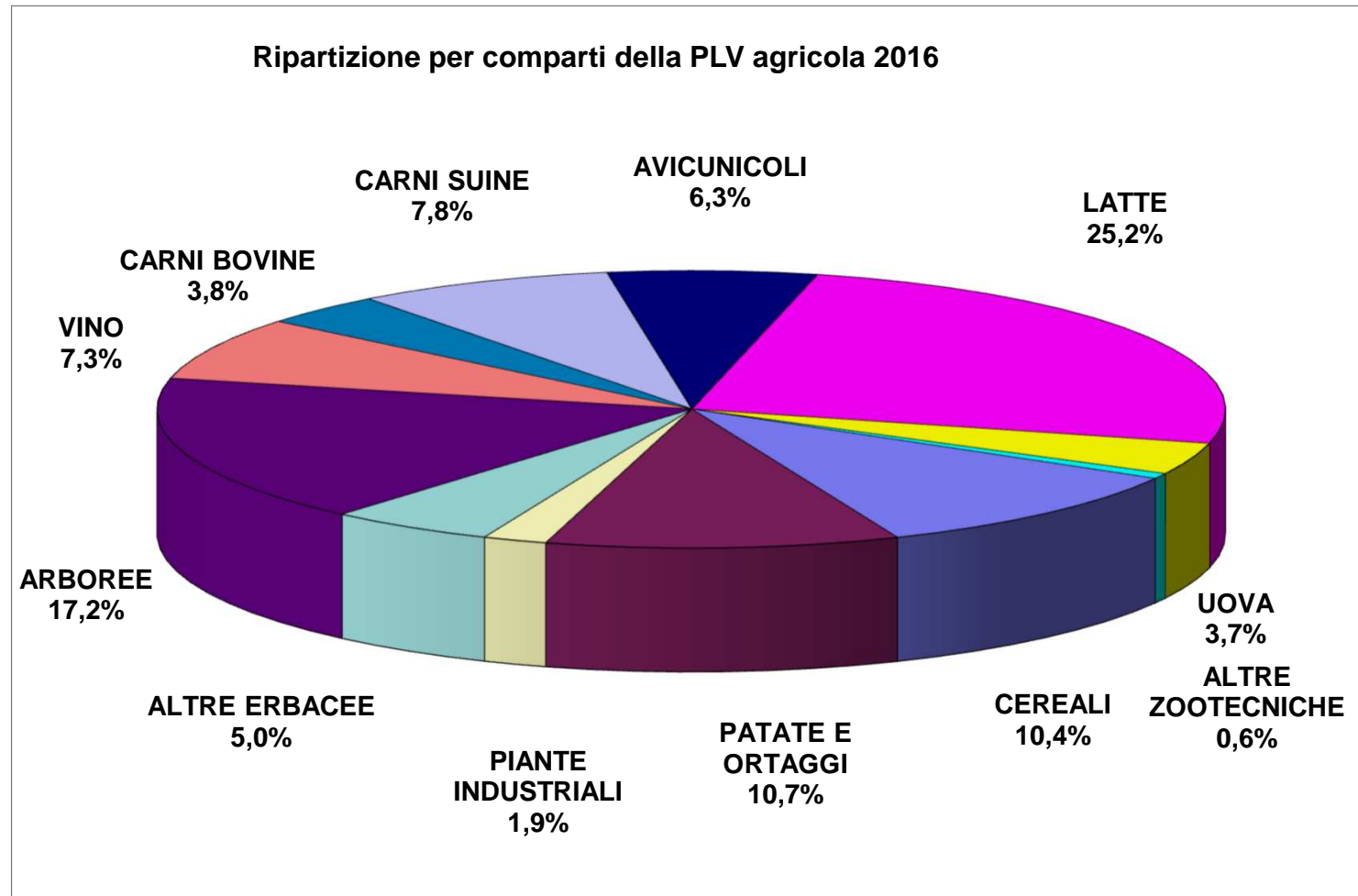

## *Il ricorso al credito agrario in Regione*

- ❖ **5,6 miliardi € il credito agrario nel 2016** (Valori Settembre 2015-Sett. 2016)
- ❖ **Leggera riduzione (-2%), concentrata nell'ultimo semestre del 2015 e successivo recupero**
- ❖ **13 % del credito agrario nazionale,**
- ❖ **5.284 euro per ettaro contro 3.438 a livello nazionale**
  - ❑ Breve termine (circa 25%) – liquidità stabile
  - ❑ Medio termine (15%) – si contrae
  - ❑ Lungo termine (60%) – leggera riduzione
- ❖ **Permane il credito agrario in sofferenza (8% del credito agrario regionale, contro il 12% a livello nazionale).**



# L'occupazione in agricoltura nel 2016

## *Molte le novità e inversioni di tendenza*

- ❑ ***Gli occupati nell'agricoltura regionale aumentano a 76.000 :***
  - ❑ *Si consolida la lieve crescita dei due anni precedenti, con un aumento consistente di 10.000 unità (+15%) a livello nazionale (+5% )*
  - ❑ *L'aumento riguarda sia i dipendenti che autonomi*
- ❑ ***Si arresta la riduzione del lavoro autonomo***
- ❑ ***La componente femminile cresce come quella maschile (contrariamente agli anni precedenti)***
- ❑ ***Lieve flessione dei lavoratori stranieri -1%***
- ❑ ***Cresce l'occupazione giovanile 15-34 anni (+7%) che segue l'aumento del 11% nel 2015***



# Industria alimentare e bevande

## *Emilia-Romagna: una regione in Europa*

**Top 10 European Regions: number of employed and firms**  
(Fonte: Eurostat 2014)

EU Regions	Employees	Local Units
Bretagne	81,175	4,751
Île de France	80,470	8,346
Cataluña	76,327	3,428
<b>Lombardia</b>	<b>69,734</b>	<b>6,625</b>
Pays de la Loire	66,285	4,142
<b>Emilia-Romagna</b>	<b>61,251</b>	<b>5,603</b>
Mazowieckie	60,658	2,511
Wielkopolskie	54,604	2,030
Rhône-Alpes	53,737	7,497
Andalucía	50,512	5,415

# L'industria alimentare in Emilia-Romagna

## □ 4.886 imprese nell' industria alimentare

- 3.229 imprese artigiane (11,3% regione)
- 1.657 industriali (10,5% regione),

## □ 6.701 unità locali (+0,7%)

- 3636 imprese artigiane
- 3065 imprese (di capitale 62%, di persone 14%, società individuali 6,5%, cooperative 18%)

## □ Le dimensioni aziendali sono ancora frammentate

- 3/4 del totale ha meno di 9 addetti
- 15 % fra 10-50 addetti
- 3% oltre 50 addetti

## □ **Andamento 2016/15: Produzione (+0,1%), Fatturato (+0,8%)**

•Le imprese che esportano prevedono maggiori assunzioni

**Il secondo comparto manifatturiero in regione**

# L'industria alimentare e bevande in Emilia-Romagna

**Food-processing firms: 4,886 (2016)**

- 13% of food-processing firms in Italy,
- 11% of manufacturing firms in ER

## Performance

- Export 5 Billion (2016)
- Export: +2.0% (2016/15)

**Industria alimentari e delle bevande:  
Andamento nel periodo di crisi 2008-2014)**

Industrie alimentari e delle bevande				
	Emilia-Romagna			% E-R to Italy 2014
	2014	2008	% change 2014/08	
Number of local units	4.919	6.632	-25,8%	8,7%
Turnover (billions euro)	25,1	20,8	20,7%	19,7%
Value added * (billions euro)	3,8	2,9	29,7%	16,7%
Number of persons employed	58.015	60.254	-3,7%	13,7%
Number of employees	49.651	48.159	3,1%	14,6%



## Food and drinks industry: **Firms and employment**

The big companies and medium firms are important, with leadership at national and international level.

***International leader of «pasta» and bakery***

***National leader companies in***

- *meat processing (beef, pork and poultry)*
- *milk and dairy industry (>40% of Italian Milk market)*
- *fruit and vegetable processing*

### **The Relevance of cooperative enterprises in ER**

- ***The 778 cooperatives operate about 60% of the turnover of the regional food industry .***
- *National leader groups in milk and dairy industry, pork meat processing , fruit and vegetables processing.*
- ***Large Consotium of wine production: (3 main consotium have thousands of associated farms)***
- **The national headquarter of the two main cooperative groups are in ER (> of 80% of cooperative turnover of food industry in Italy)**

# La distribuzione alimentare al dettaglio

L'Emilia-Romagna si conferma come una delle regioni leader nella Distribuzione moderna:

## La superficie di tutte le tipologie

- supera 1,2 milioni di mq (+0.9 % nel 2016)
- Densità > 270 mq per 1000abitanti (+ di 200 mq -Iper e super)
  - Hyper-markets: 76 sqm (+0,8)
  - Supermarkets: 129 sqm (-0,5%)
  - Discount: 44 sqm (+5,4)
- **I due principali consorzi cooperativi superano il 51% della superficie di vendita, anche se altre catene hanno fatto registrare un aumento consistente nel 2016.**

**I piccoli dettaglianti specializzati continuano a crescere, ma cala vistosamente il numero di macellerie e pescherie.**

	Emilia-Romagna		Italia	
	2016	Var% 16/15	2016	Var% 16/15
Frutta e verdura	1.451	1,5	22.002	0,6
Carne e prodotti a base di carne	1.383	-1,7	30.934	-1,7
Pesci crostacei e molluschi	289	-3,0	8.682	0,3
Pane pasticceria e dolciumi	804	2,2	12.037	-0,5
Bevande	354	4,4	6.594	1,8
Altri specializzati alimentari	842	9,4	13.407	7,3

## Emilia-Romagna: Importazioni- Esportazioni 1999-2016 (Milioni di Euro)

- ❑ **Aumenta ancora l'export a 5,94 miliardi (+2,5)**
- ❑ **Diminuisce ancora l'import a 5,96 miliardi (-2,0%)**
- ❑ **Si annulla il saldo negativo della bilancia agroalimentare**

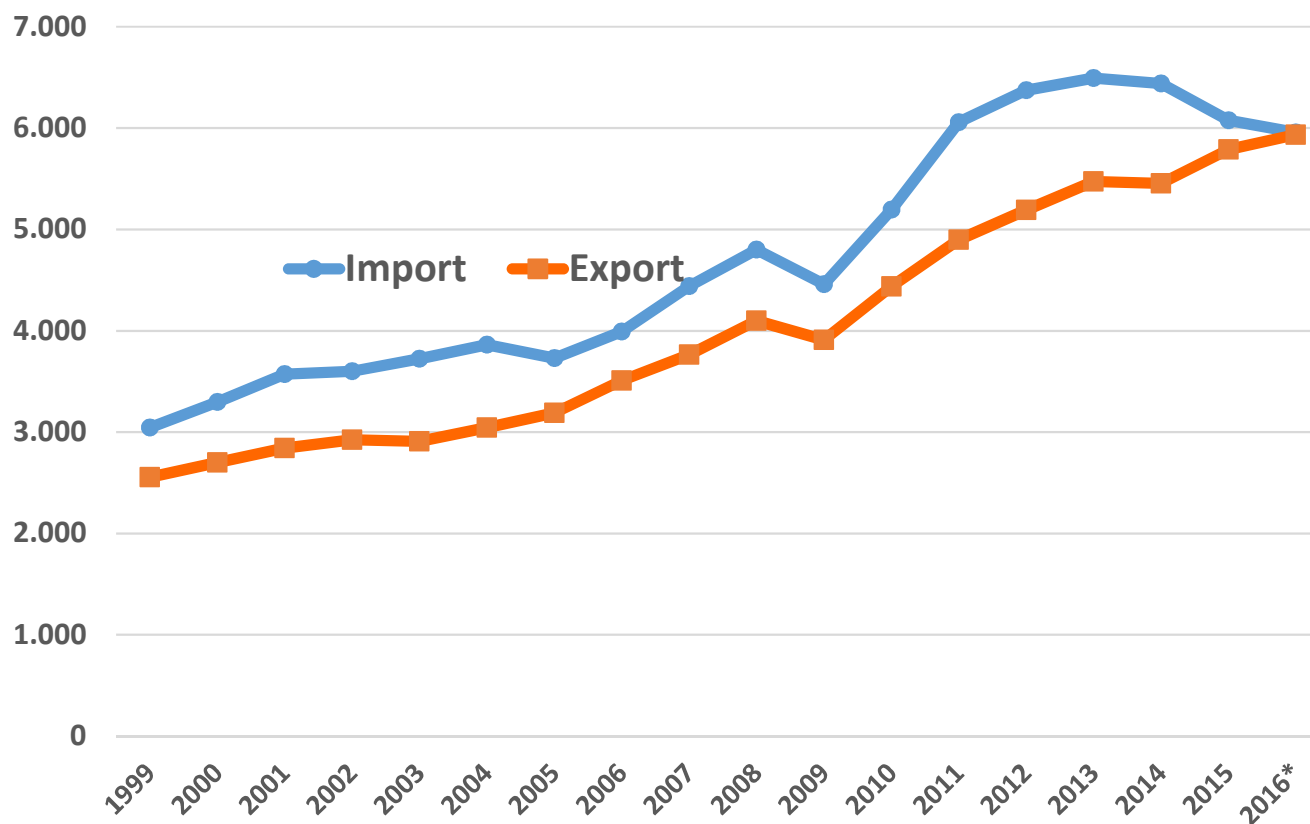

# Emilia-Romagna: :Agrifood import-export

## Foreign trade of the agri-food products (2016 million €)

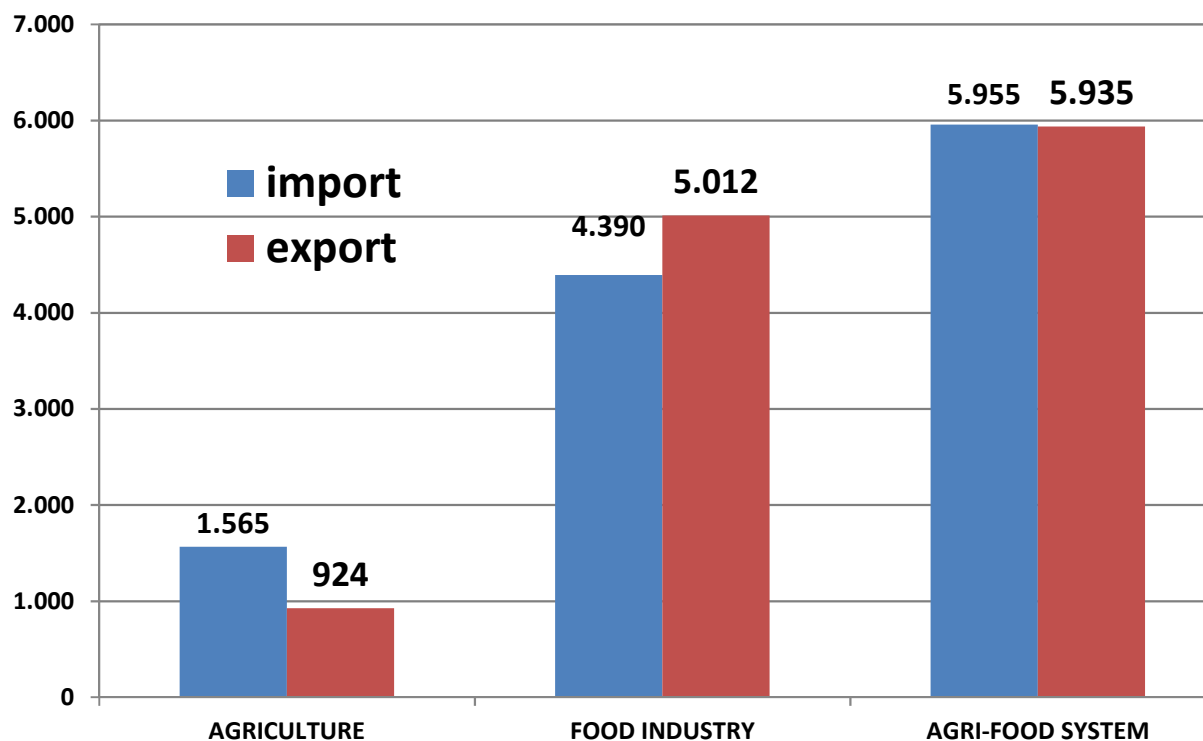

### EXPORTS 2016/15

**Agrifood Total : +2.5%**

- Agriculture: + 5.5%
- Food industry: +2.0%

### IMPORTS 2016/15

**Agrifood Total : -2.0%**

- Agriculture: + 5.1%
- Food industry: - 4.3%



## Emilia-Romagna:

### Origine e Destinazione dell'export (% 2016)

#### Emilia- Romagna: import and export of agriculture and food and drinks industry (% share), 2016

Import:					Export:						
The main countries of origin					The main countries of destination						
Agriculture			Food and drinks		Agriculture			Food and drinks			
		% share		% share		% share		% share			
1	France	15.0	1	Germany	12.0	1	Germany	28.4	1	Germany	17.4
2	USA	9.1	2	Spain	9.2	2	France	9.0	2	France	14.6
3	Netherlands	6.6	3	Netherlands	8.1	3	Netherlands	5.0	3	USA	7.9
4	Brazil	6.1	4	France	6.3	4	Spain	4.6	4	UK	7.3
5	Ukraine	5.7	5	Ukraine	4.8	5	Austria	4.6	5	Spain	4.4
6	Spain	4.9	6	Argentina	4.7	6	UK	4.1	6	Austria	2.8
7	Hungary	4.6	7	Poland	4.3	7	Poland	3.2	7	Netherlands	2.6
8	Bulgary	4.4	8	Austria	3.5	8	Belgium	2.7	8	Belgium	2.5
9	Germany	4.2				9	Switzerland	2.6	9	Switzerland	2.4

# Emilia-Romagna: Agrifood import-export

## Main origins of imports

RF29

### Agricultural sector (in %)

(1,478 millions of Euro)

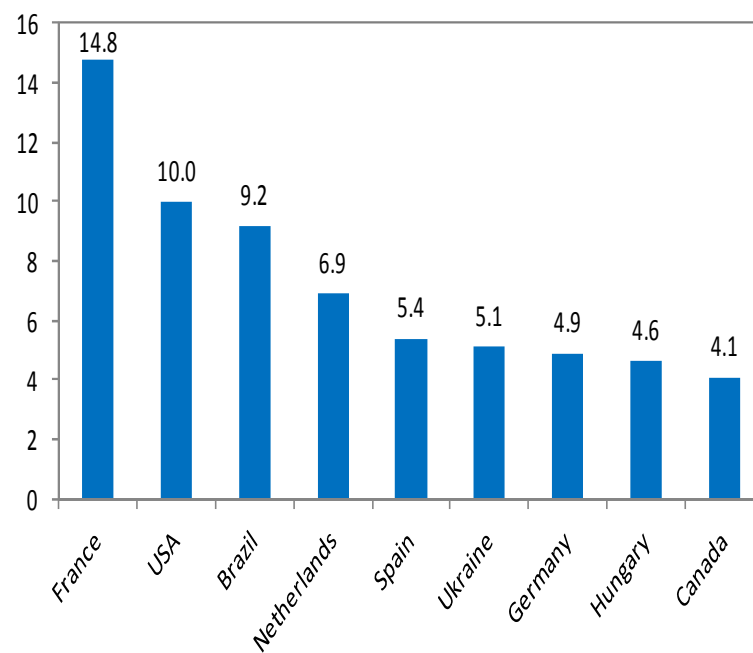

### Food and beverage sector (in %)

(4,399 millions of Euro)

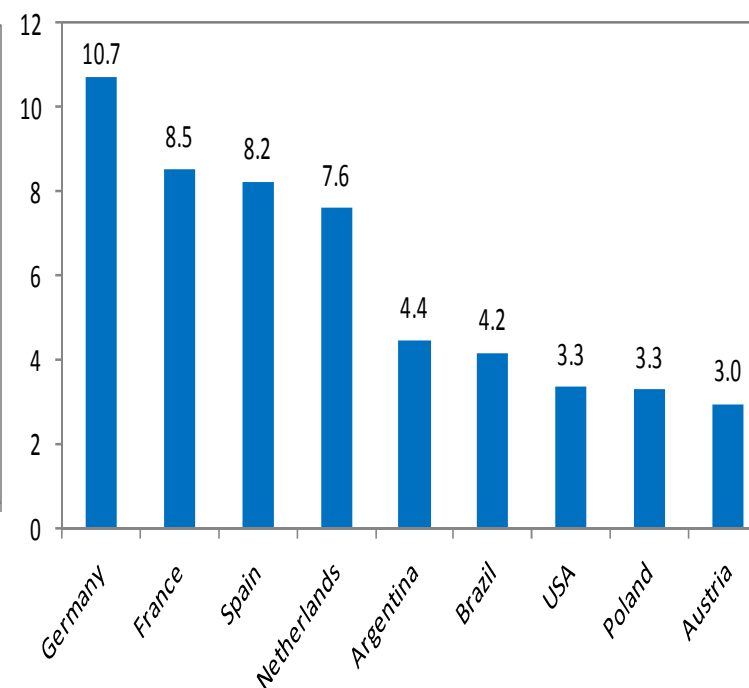

## Diapositiva 34

---

**RF29**

**METTERE DATI 2016 CAPITOLO 8**

Roberto Fanfani; 31/05/2017

# Emilia-Romagna: Agrifood import-export

## Main destination of exports - 2016

### Agricultural sector (in %)

(924 millions of Euro)

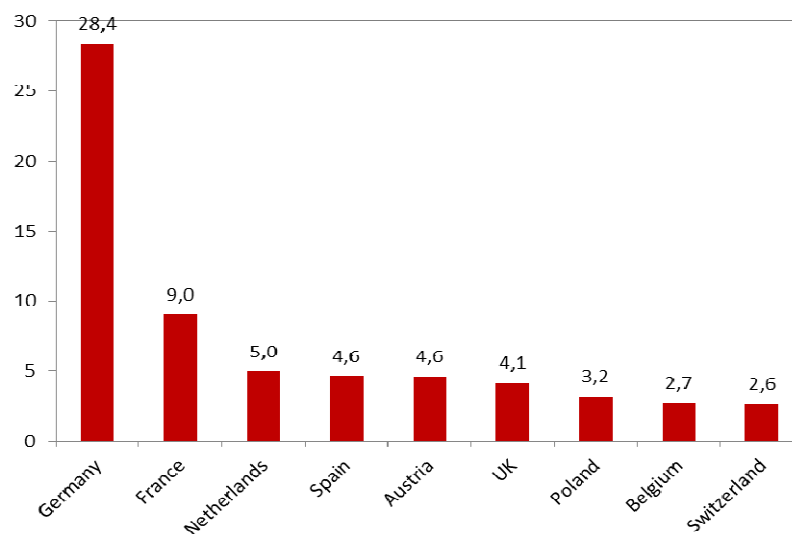

### Food and beverage sector (in %)

(5,012 millions of Euro)

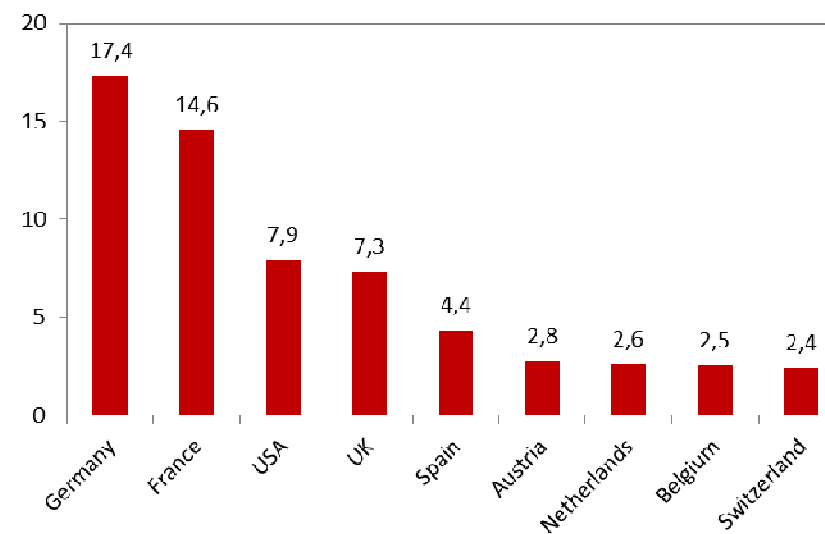

# Foreign trade: Top items of export 2015

## Emilia-Romagna and Italy (million euro)

### Emilia-Romagna

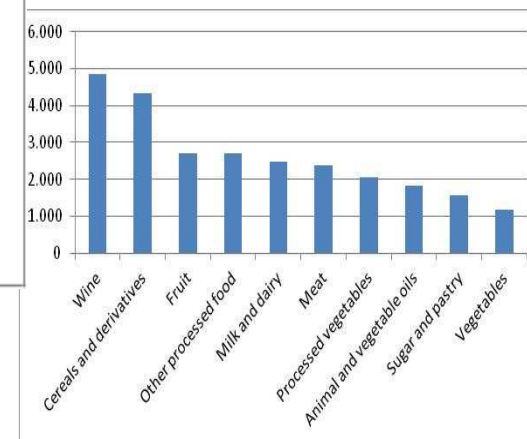
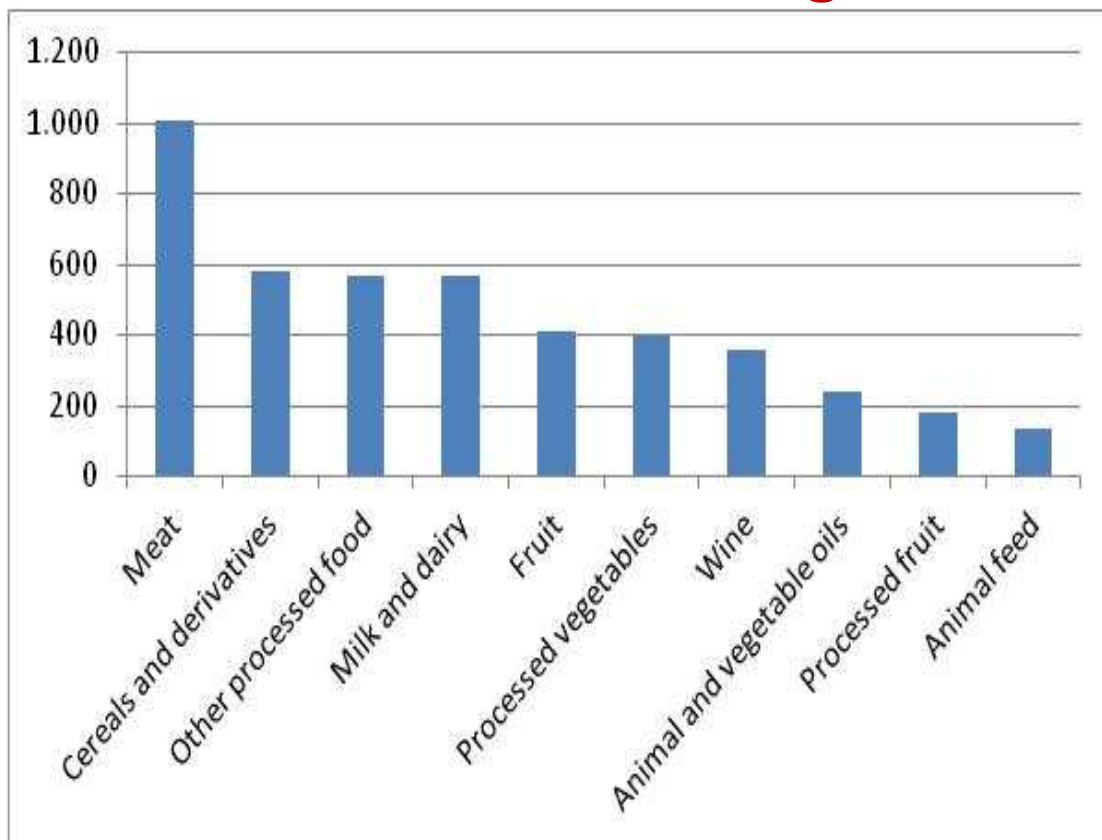

# I consumi alimentari in Italia ed E-R

Secondo la nuova contabilità nazionale (SEC 2010)

- **146 miliardi spesi in Italia per alimenti e bevande analcoliche (+1,2%)**
  - Altri 42 miliardi le spese per bevande alcoliche, tabacco e narcotici
- **Aumenta la spesa delle famiglie residenti (+1,4% nel 2016)**
  - Si consolida la lenta ripresa degli ultimi anni

## In Emilia-Romagna nel 2015 (ultimo anno disponibile)

- ❑ **La spesa delle famiglie residenti supera i 2.900 euro** (> delle altre regioni del Nord e a livello nazionale)
- ❑ **420 euro la spesa per famiglia di alimenti e bevande analcoliche (14,5% del totale)**
- ❑ **Aumento del peso relativo di frutta e ortaggi, mentre sembra essersi arrestato il trend negativo della quota delle carni.**
- ❑ **I pasti fuori casa acquistano una maggiore rilevanza**
  - ❑ **163 euro di spesa media**
  - ❑ **quasi il 40% dei consumi medi domestici (25% a livello nazionale)**
  - ❑ *innovazioni ICT e cambiamento modelli di consumo renderanno sempre meno netta la distinzione fra pasti in casa e fuori casa*

# Gli interventi UE per l'agricoltura in ER- 2016

## Pagamenti Agrea nel 2016:

**Totale: 632 milioni € di contributi erogati (+5,6%)**  
(di cui 530 milioni di provenienza UE)

- ❑ **Domanda unica: 422 milioni di euro**
  - ❑ 233 mio per il 2016 (manca slittamento al 2017 \*)
  - ❑ 187mio slittamento dal 2015 per ridefinizione titoli
  - ❑ 47 mila beneficiari e 675 mila Ha interessati
  
- ❑ **Organizzazione Comune di Mercato (OCM): 109 milioni**
  - ❑ Ortofrutta Fresca 82,4 mio
  - ❑ Vitivinicolo 24,2 mio
  - ❑ Lattiero-caseario 2,6 mio
  
- ❑ **Lo Sviluppo rurale 2014-2020: 101 milioni di euro**

\* La ridefinizione dei titoli per competenza 2016 è riportata di seguito

## Gli interventi UE per l'agricoltura in ER- 2016

### □ *Pagamenti Agrea :*

#### *La ridefinizione dei titoli nel 2016 per «competenza»*

<b>Domanda Unica (titoli)</b>	<b>Beneficiari</b>	<b>Milioni di € (impegni)</b>
<b>Pagamento di base (beneficiari)</b>	<b>41.664</b>	<b>202,2</b>
<b>Greening</b>	<b>41.703</b>	<b>100,0</b>
<b>Piccoli imprenditori (base)</b>	<b>4.736</b>	<b>1,1</b>
<b>Piccoli imprenditori (greening)</b>	<b>4.733</b>	<b>2,1</b>
<b>Giovani agricoltori</b>	<b>65</b>	<b>33,0</b>
<b>Totale premio unico</b>		<b>340,6</b>



## IL nuovo PSR 2014-2020

- ❑ Dotazione finanziaria complessiva di 1,2 miliardi di Euro.
- ❑ Nel 2015 erano stati emanati 18 bandi per 184 milioni

### L'attuazione alla fine del 2016 (nei primi 18 mesi)

- ❑ 611 milioni di euro di impegni, 78 bandi  
(Oltre la metà degli stanziamenti complessivi)
- ❑ Assegnati 455 milioni e pagati 101 milioni
- ❑ 44 mila domande

Risorse per Macro aree (000 €)	Domande	Risorse Assegnate
MT1* - "Conoscenza e innovazione"		
MT2 - "Competitività"	1.708	126.887
MT3 - "Ambiente e Clima"	27.612	318.445
MT4 - "Sviluppo del Territorio"	10	401
AT - "Assistenza tecnica"	8	9.502
PSR 2014-2020		455.236

## Diapositiva 40

---

**RF33**

Roberto Fanfani; 31/05/2017

## Il nuovo PSR 2014-2020

### La distribuzione contributi concessi per le principali misure ( aree montane e non)

Figura 12.4 - Contributi concessi per aree montane e non montane (in milioni di euro)

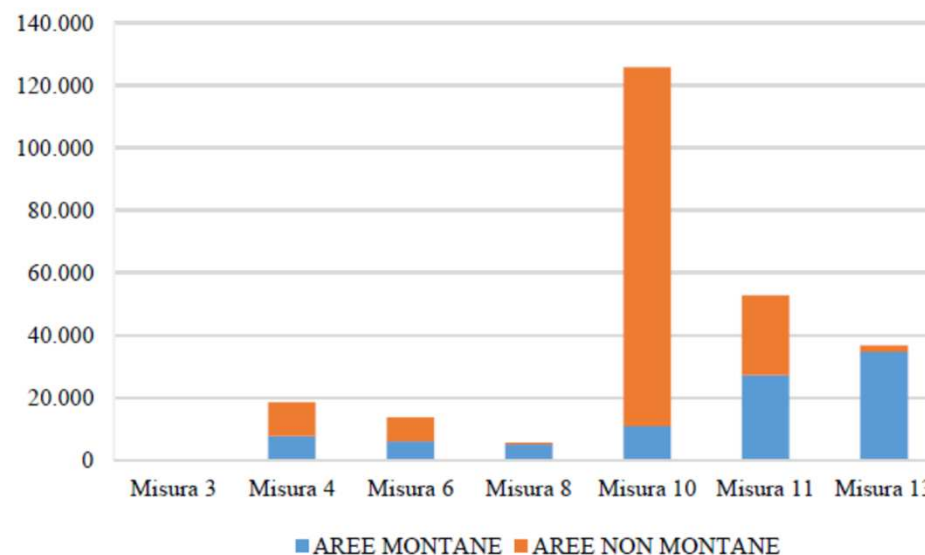

Fonte: Regione Emilia-Romagna - Direzione generale Agricoltura, caccia e pesca

### L'attuazione del PSR 2014-2020 a fine aprile 2017

- ❑ **820 milioni di impegni**  
(70% della dotazione complessiva)
- ❑ **567 milioni di risorse assegnate**
- ❑ **106 bandi**



## IL riordino istituzionale previsto dalla legge «Delrio»

- ❑ Il riassetto dell'esercizio e il riordino delle funzioni previsto dalla Legge 56/2014 (Legge Delrio), è stato regolato in Emilia-Romagna dalla L.R. 13/2015 “Riforma del sistema di governo regionale e locale e disposizioni su Città Metropolitana di Bologna, Province, Comuni e loro Unioni».
- ❑ Con l'inizio del 2016 sono state 482 le unità di personale transitate dalle province all'Assessorato Agricoltura, foreste e Pesca.
- ❑ A livello organizzativo e gestionale la diversità delle situazioni presenti a livello locale richiede ulteriori sforzi per una maggiore omogeneità a livello territoriale.



## Aree colpite dal Sisma del 2012

### A cinque anni dal Sisma in agricoltura sono stati

- ❑ **Approvati 1.300 progetti per investimenti di 1.014 milioni e contributi per 545 milioni di euro (Piattaforma Sfinge)**
- ❑ **Pagamenti e liquidazioni 201 milioni**
  - ❑ **940 in stato di avanzamento, contributi per oltre 201 milioni (Compresi 172 progetti conclusi)**
- ❑ **Oltre 2.000 richieste per le strutture agricole (Piattaforma Mude)**
  - ❑ **Importo concesso oltre 500 milioni per 1.614 richieste, di cui liquidato quasi 300 milioni**
  - ❑ **674 concluse e liquidate per 159 milioni (su 172 milioni concessi).**
  - ❑ **940 cantieri ancora aperti, con 140 milioni liquidati, su 340 concessi**

\* 31 marzo 2017



## The agri-food system of Emilia-Romagna

### Excellences and Sustainable agriculture

- **Excellences (PDO and PGI)**
- **Organic agriculture**
- **Integrated production and QC**
- **Agritourism**
- **Food and Wine roads**
- **Didactic factories and Social agriculture**
- **Natural Parks and reserves**

# Ringraziamenti e link utili

Un ringraziamento particolare va tutti i collaboratori che hanno partecipato alla stesura del Rapporto 2016 e a coloro che hanno contribuito alla realizzazione di questo incontro.

Un sostanziale e importante contributo per i nuovi problemi editoriali è stato fornito da Saverio Bertuzzi e Luciana Finessi per il coordinamento organizzativo, Federica Benni, Fabio Boccafogli e Paola Varini per l'attività di coordinamento editoriale regionale e Marina Maggi, Mauro Guaitoli, Stefania Ferriani e il Centro stampa Giunta RER per la composizione grafica.

## **Link Utili per scaricare i dati del Rapporto 2016**

Unione Regionale delle Camere di Commercio dell'Emilia-Romagna:

<http://www.ucer.camcom.it/osservatori-regionali/os-agroalimentare/>

Regione Emilia-Romagna:

<http://agricoltura.regione.emilia-romagna.it/entra-in-regione/statistica-e-osservatorio/sistema-agro-alimentare/sistema-agro-alimentare-dellemilia-romagna>